



Relatório 2015

Município de São José dos Campos

Unidade de Pronto Atendimento do Putim

Relatório de Atividades

Período: 01/01/2015 à 31/12/2015



Sumário

Visão Geral da Unidade.....	03
Atendimentos.....	05
Gráfico de Atendimentos.....	41
Desistências de Atendimentos.....	53
Triagem de Consultas.....	54
CID – Classificação Internacional de Doenças.....	57
Comparativo: CID x Classificação de Risco.....	69
Pesquisa de Satisfação.....	74
Procedimentos Internos.....	76
Principais Ações.....	78



Visão Geral da Unidade

Setores	Quantidade
Recepção	01
Classificação de Risco	01
Assistente Social	01
Consultórios Clínicos	03
Consultórios Pediátricos	02
Medicação Adulta	01
Medicação Infantil	01
Inalação Adulta	01
Inalação Infantil	01
Sutura	01
Eletrocardiograma	01
Observação Adulta	02
Observação Infantil	02
Isolamento Infantil	01
Isolamento Adulto	01
Enfermagem	01
Emergência	01
Coleta	01
Expurgo	01
Laboratório	01
Roupa Suja	01
Rouparia	01



Visão Geral da Unidade

Setores	Quantidade
DML	02
Raio X	01
Refeitório	01
Copa	01
Cozinha	01
Almoxarifado	02
CAF	01
Farmácia	01
Administração	01
Sala de Reunião	01
Materiais Esterilizados	01
Enfermagem RT	01
Estar Médico	02
Estar Funcionário	01
Banheiro Masculino	03
Banheiro Feminino	03
Vestiário Masculino	01
Vestiário Feminino	01



Atendimentos Clínicos – Janeiro 2015



PREFEITURA MUNICIPAL DE SAO JOSE DOS CAMPOS

C.N.P.J.: 46.643.466/0001-06

Página: 1 de 1

Recepções de Usuários

Data: 7/3/2016

Especialidade = 27

Horário: 13:49:20

Data entre 01/01/2015 e 31/01/2015

Agrupamento = Unidade de Saúde de Atendimento e Data

	Quantidade
1 - UNIDADE DE PRONTO ATENDIMENTO 24 HORAS- PUTIM	4.794
01/01/2015	123
02/01/2015	174
03/01/2015	166
04/01/2015	166
05/01/2015	178
06/01/2015	161
07/01/2015	164
08/01/2015	185
09/01/2015	159
10/01/2015	142
11/01/2015	127
12/01/2015	177
13/01/2015	173
14/01/2015	165
15/01/2015	167
16/01/2015	151
17/01/2015	140
18/01/2015	122
19/01/2015	186
20/01/2015	175
21/01/2015	164
22/01/2015	162
23/01/2015	136
24/01/2015	134
25/01/2015	137
26/01/2015	172
27/01/2015	158
28/01/2015	139
29/01/2015	145
30/01/2015	119
31/01/2015	127
Total	4.794



Atendimentos Pediátricos – Janeiro 2015



PREFEITURA MUNICIPAL DE SAO JOSE DOS CAMPOS

C.N.P.J.: 46.643.466/0001-06

Página: 1 de 1

Recepções de Usuários

Data: 7/3/2016

Especialidade = 214

Horário: 13:55:50

Data entre 01/01/2015 e 31/01/2015

Agrupamento = Unidade de Saúde de Atendimento e Data

	Quantidade
1 - UNIDADE DE PRONTO ATENDIMENTO 24 HORAS- PUTIM	1.312
01/01/2015	36
02/01/2015	51
03/01/2015	39
04/01/2015	47
05/01/2015	42
06/01/2015	46
07/01/2015	47
08/01/2015	46
09/01/2015	30
10/01/2015	41
11/01/2015	29
12/01/2015	50
13/01/2015	54
14/01/2015	52
15/01/2015	52
16/01/2015	39
17/01/2015	47
18/01/2015	41
19/01/2015	45
20/01/2015	36
21/01/2015	55
22/01/2015	34
23/01/2015	43
24/01/2015	35
25/01/2015	37
26/01/2015	48
27/01/2015	37
28/01/2015	34
29/01/2015	61
30/01/2015	24
31/01/2015	34
Total	1.312



Atendimentos Totais - Janeiro

		Quantidade
 PREFEITURA MUNICIPAL DE SAO JOSE DOS CAMPOS		
Recepções de Usuários		
Especialidade = 27 ou 214		
Data entre 01/01/2015 e 31/01/2015		
Agrupamento = Unidade de Saúde de Atendimento e Data		
1 - UNIDADE DE PRONTO ATENDIMENTO 24 HORAS- PUTIM		6.106
01/01/2015		159
02/01/2015		225
03/01/2015		205
04/01/2015		213
05/01/2015		220
06/01/2015		207
07/01/2015		211
08/01/2015		231
09/01/2015		189
10/01/2015		183
11/01/2015		156
12/01/2015		227
13/01/2015		227
14/01/2015		217
15/01/2015		219
16/01/2015		190
17/01/2015		187
18/01/2015		163
19/01/2015		231
20/01/2015		211
21/01/2015		219
22/01/2015		196
23/01/2015		179
24/01/2015		169
25/01/2015		174
26/01/2015		220
27/01/2015		195
28/01/2015		173
29/01/2015		206
30/01/2015		143
31/01/2015		161
Total		6.106



Atendimentos Clínicos - Fevereiro

	PREFEITURA MUNICIPAL DE SAO JOSE DOS CAMPOS Recepções de Usuários Especialidade = 27 Data entre 01/02/2015 e 28/02/2015 Agrupamento = Unidade de Saúde de Atendimento e Data	C.N.P.J.: 46.643.466/0001-06	Página: 1 de 1 Data: 7/3/2016 Horário: 13:50:34
---	---	-------------------------------------	---

	Quantidade
1 - UNIDADE DE PRONTO ATENDIMENTO 24 HORAS- PUTIM	4.233
01/02/2015	123
02/02/2015	181
03/02/2015	154
04/02/2015	135
05/02/2015	116
06/02/2015	134
07/02/2015	125
08/02/2015	136
09/02/2015	171
10/02/2015	138
11/02/2015	148
12/02/2015	139
13/02/2015	154
14/02/2015	135
15/02/2015	117
16/02/2015	164
17/02/2015	146
18/02/2015	158
19/02/2015	172
20/02/2015	165
21/02/2015	160
22/02/2015	146
23/02/2015	202
24/02/2015	175
25/02/2015	176
26/02/2015	167
27/02/2015	148
28/02/2015	148
Total	4.233



Atendimentos Pediátricos - Fevereiro



PREFEITURA MUNICIPAL DE SAO JOSE DOS CAMPOS

Recepções de Usuários

Especialidade = 214

Data entre 01/02/2015 e 28/02/2015

Agrupamento = Unidade de Saúde de Atendimento e Data

C.N.P.J.: 46.643.466/0001-06

Página: 1 de 1

Data: 7/3/2016

Horário: 13:56:15

	Quantidade
1 - UNIDADE DE PRONTO ATENDIMENTO 24 HORAS- PUTIM	1.585
01/02/2015	48
02/02/2015	36
03/02/2015	47
04/02/2015	39
05/02/2015	24
06/02/2015	38
07/02/2015	33
08/02/2015	40
09/02/2015	67
10/02/2015	57
11/02/2015	60
12/02/2015	70
13/02/2015	60
14/02/2015	76
15/02/2015	50
16/02/2015	85
17/02/2015	55
18/02/2015	80
19/02/2015	75
20/02/2015	70
21/02/2015	69
22/02/2015	69
23/02/2015	64
24/02/2015	65
25/02/2015	44
26/02/2015	55
27/02/2015	55
28/02/2015	54
Total	1.585



Atendimentos Totais - Fevereiro

	PREFEITURA MUNICIPAL DE SAO JOSE DOS CAMPOS Recepções de Usuários Especialidade = 27 ou 214 Data entre 01/02/2015 e 28/02/2015 Agrupamento = Unidade de Saúde de Atendimento e Data	C.N.P.J.: 46.643.466/0001-06	Página: 1 de 1 Data: 7/3/2016 Horário: 13:30:19
---	--	-------------------------------------	---

	Quantidade
1 - UNIDADE DE PRONTO ATENDIMENTO 24 HORAS- PUTIM	5.818
01/02/2015	171
02/02/2015	217
03/02/2015	201
04/02/2015	174
05/02/2015	140
06/02/2015	172
07/02/2015	158
08/02/2015	176
09/02/2015	238
10/02/2015	195
11/02/2015	208
12/02/2015	209
13/02/2015	214
14/02/2015	211
15/02/2015	167
16/02/2015	249
17/02/2015	201
18/02/2015	238
19/02/2015	247
20/02/2015	235
21/02/2015	229
22/02/2015	215
23/02/2015	266
24/02/2015	240
25/02/2015	220
26/02/2015	222
27/02/2015	203
28/02/2015	202
Total	5.818



Atendimentos Clínicos - Março



PREFEITURA MUNICIPAL DE SAO JOSE DOS CAMPOS

Recepções de Usuários

Especialidade = 27

Data entre 01/03/2015 e 31/03/2015

Agrupamento = Unidade de Saúde de Atendimento e Data

C.N.P.J.: 46.643.466/0001-06

Página: 1 de 1

Data: 7/3/2016

Horário: 13:51:07

	Quantidade
1 - UNIDADE DE PRONTO ATENDIMENTO 24 HORAS- PUTIM	5.953
01/03/2015	162
02/03/2015	201
03/03/2015	184
04/03/2015	193
05/03/2015	201
06/03/2015	168
07/03/2015	156
08/03/2015	147
09/03/2015	211
10/03/2015	194
11/03/2015	209
12/03/2015	178
13/03/2015	182
14/03/2015	173
15/03/2015	168
16/03/2015	205
17/03/2015	191
18/03/2015	189
19/03/2015	186
20/03/2015	201
21/03/2015	143
22/03/2015	174
23/03/2015	212
24/03/2015	221
25/03/2015	233
26/03/2015	230
27/03/2015	229
28/03/2015	180
29/03/2015	193
30/03/2015	239
31/03/2015	200
Total	5.953



Atendimentos Pediátricos - Março



PREFEITURA MUNICIPAL DE SAO JOSE DOS CAMPOS

C.N.P.J.: 46.643.466/0001-06

Página: 1 de 1

Recepções de Usuários

Data: 7/3/2016

Especialidade = 214

Horário: 13:56:32

Data entre 01/03/2015 e 31/03/2015

Agrupamento = Unidade de Saúde de Atendimento e Data

	Quantidade
1 - UNIDADE DE PRONTO ATENDIMENTO 24 HORAS- PUTIM	2.273
01/03/2015	62
02/03/2015	88
03/03/2015	65
04/03/2015	65
05/03/2015	64
06/03/2015	52
07/03/2015	49
08/03/2015	57
09/03/2015	85
10/03/2015	78
11/03/2015	87
12/03/2015	83
13/03/2015	67
14/03/2015	71
15/03/2015	58
16/03/2015	85
17/03/2015	86
18/03/2015	74
19/03/2015	61
20/03/2015	67
21/03/2015	71
22/03/2015	68
23/03/2015	90
24/03/2015	87
25/03/2015	67
26/03/2015	85
27/03/2015	78
28/03/2015	65
29/03/2015	66
30/03/2015	101
31/03/2015	91
Total	2.273



Atendimentos Totais - Março

	PREFEITURA MUNICIPAL DE SAO JOSE DOS CAMPOS Recepções de Usuários Especialidade = 27 ou 214 Data entre 01/03/2015 e 31/03/2015 Agrupamento = Unidade de Saúde de Atendimento e Data	C.N.P.J.: 46.643.466/0001-06	Página: 1 de 1 Data: 7/3/2016 Horário: 13:30:48
---	--	------------------------------	---

	Quantidade
1 - UNIDADE DE PRONTO ATENDIMENTO 24 HORAS- PUTIM	8.226
01/03/2015	224
02/03/2015	289
03/03/2015	249
04/03/2015	258
05/03/2015	265
06/03/2015	220
07/03/2015	205
08/03/2015	204
09/03/2015	296
10/03/2015	272
11/03/2015	296
12/03/2015	261
13/03/2015	249
14/03/2015	244
15/03/2015	226
16/03/2015	290
17/03/2015	277
18/03/2015	263
19/03/2015	247
20/03/2015	268
21/03/2015	214
22/03/2015	242
23/03/2015	302
24/03/2015	308
25/03/2015	300
26/03/2015	315
27/03/2015	307
28/03/2015	245
29/03/2015	259
30/03/2015	340
31/03/2015	291
Total	8.226



Atendimentos Clínicos - Abril



PREFEITURA MUNICIPAL DE SAO JOSE DOS CAMPOS

Recepções de Usuários

Especialidade = 27

Data entre 01/04/2015 e 30/04/2015

Agrupamento = Unidade de Saúde de Atendimento e Data

C.N.P.J.: 46.643.466/0001-06

Página: 1 de 1

Data: 7/3/2016

Horário: 13:51:28

	Quantidade
1 - UNIDADE DE PRONTO ATENDIMENTO 24 HORAS- PUTIM	6.161
01/04/2015	210
02/04/2015	203
03/04/2015	167
04/04/2015	186
05/04/2015	183
06/04/2015	231
07/04/2015	186
08/04/2015	221
09/04/2015	210
10/04/2015	199
11/04/2015	197
12/04/2015	176
13/04/2015	252
14/04/2015	225
15/04/2015	246
16/04/2015	226
17/04/2015	218
18/04/2015	208
19/04/2015	171
20/04/2015	220
21/04/2015	173
22/04/2015	209
23/04/2015	207
24/04/2015	230
25/04/2015	187
26/04/2015	183
27/04/2015	233
28/04/2015	219
29/04/2015	217
30/04/2015	168
Total	6.161



Atendimentos Pediátricos - Abril



PREFEITURA MUNICIPAL DE SAO JOSE DOS CAMPOS

Recepções de Usuários

Especialidade = 214

Data entre 01/04/2015 e 30/04/2015

Agrupamento = Unidade de Saúde de Atendimento e Data

C.N.P.J.: 46.643.466/0001-06

Página: 1 de 1

Data: 7/3/2016

Horário: 13:56:46

	Quantidade
1 - UNIDADE DE PRONTO ATENDIMENTO 24 HORAS- PUTIM	2.444
01/04/2015	86
02/04/2015	54
03/04/2015	62
04/04/2015	56
05/04/2015	67
06/04/2015	101
07/04/2015	83
08/04/2015	92
09/04/2015	103
10/04/2015	70
11/04/2015	61
12/04/2015	80
13/04/2015	99
14/04/2015	81
15/04/2015	97
16/04/2015	82
17/04/2015	82
18/04/2015	64
19/04/2015	73
20/04/2015	80
21/04/2015	87
22/04/2015	82
23/04/2015	93
24/04/2015	85
25/04/2015	57
26/04/2015	72
27/04/2015	106
28/04/2015	105
29/04/2015	99
30/04/2015	85
Total	2.444



Atendimentos Totais - Abril



PREFEITURA MUNICIPAL DE SAO JOSE DOS CAMPOS

C.N.P.J.: 46.643.466/0001-06

Página: 1 de 1

Recepções de Usuários

Data: 7/3/2016

Especialidade = 27 ou 214

Horário: 13:31:07

Data entre 01/04/2015 e 30/04/2015

Agrupamento = Unidade de Saúde de Atendimento e Data

	Quantidade
1 - UNIDADE DE PRONTO ATENDIMENTO 24 HORAS- PUTIM	8.605
01/04/2015	296
02/04/2015	257
03/04/2015	229
04/04/2015	242
05/04/2015	250
06/04/2015	332
07/04/2015	269
08/04/2015	313
09/04/2015	313
10/04/2015	269
11/04/2015	258
12/04/2015	256
13/04/2015	351
14/04/2015	306
15/04/2015	343
16/04/2015	308
17/04/2015	300
18/04/2015	272
19/04/2015	244
20/04/2015	300
21/04/2015	260
22/04/2015	291
23/04/2015	300
24/04/2015	315
25/04/2015	244
26/04/2015	255
27/04/2015	339
28/04/2015	324
29/04/2015	316
30/04/2015	253
Total	8.605



Atendimentos Clínicos - Maio

	Quantidade
 PREFEITURA MUNICIPAL DE SAO JOSE DOS CAMPOS	
Recepções de Usuários	
Especialidade = 27	
Data entre 01/05/2015 e 31/05/2015	
Agrupamento = Unidade de Saúde de Atendimento e Data	
1 - UNIDADE DE PRONTO ATENDIMENTO 24 HORAS- PUTIM	5.971
01/05/2015	194
02/05/2015	167
03/05/2015	179
04/05/2015	230
05/05/2015	184
06/05/2015	208
07/05/2015	199
08/05/2015	162
09/05/2015	148
10/05/2015	142
11/05/2015	224
12/05/2015	191
13/05/2015	182
14/05/2015	192
15/05/2015	192
16/05/2015	174
17/05/2015	189
18/05/2015	239
19/05/2015	212
20/05/2015	191
21/05/2015	201
22/05/2015	201
23/05/2015	172
24/05/2015	156
25/05/2015	255
26/05/2015	224
27/05/2015	244
28/05/2015	197
29/05/2015	207
30/05/2015	154
31/05/2015	161
Total	5.971



Atendimentos Pediátricos - Maio



PREFEITURA MUNICIPAL DE SAO JOSE DOS CAMPOS

C.N.P.J.: 46.643.466/0001-06

Página: 1 de 1

Recepções de Usuários

Data: 7/3/2016

Especialidade = 214

Horário: 13:57:04

Data entre 01/05/2015 e 31/05/2015

Agrupamento = Unidade de Saúde de Atendimento e Data

	Quantidade
1 - UNIDADE DE PRONTO ATENDIMENTO 24 HORAS- PUTIM	3.117
01/05/2015	69
02/05/2015	71
03/05/2015	101
04/05/2015	112
05/05/2015	105
06/05/2015	95
07/05/2015	102
08/05/2015	66
09/05/2015	85
10/05/2015	60
11/05/2015	138
12/05/2015	115
13/05/2015	106
14/05/2015	110
15/05/2015	91
16/05/2015	77
17/05/2015	116
18/05/2015	136
19/05/2015	126
20/05/2015	110
21/05/2015	124
22/05/2015	100
23/05/2015	84
24/05/2015	90
25/05/2015	150
26/05/2015	118
27/05/2015	122
28/05/2015	107
29/05/2015	95
30/05/2015	68
31/05/2015	68
Total	3.117



Atendimentos Totais - Maio



PREFEITURA MUNICIPAL DE SAO JOSE DOS CAMPOS

Recepções de Usuários

Especialidade = 27 ou 214

Data entre 01/05/2015 e 31/05/2015

Agrupamento = Unidade de Saúde de Atendimento e Data

C.N.P.J.: 46.643.466/0001-06

Página: 1 de 1

Data: 7/3/2016

Horário: 13:31:53

	Quantidade
1 - UNIDADE DE PRONTO ATENDIMENTO 24 HORAS- PUTIM	9.088
01/05/2015	263
02/05/2015	238
03/05/2015	280
04/05/2015	342
05/05/2015	289
06/05/2015	303
07/05/2015	301
08/05/2015	228
09/05/2015	233
10/05/2015	202
11/05/2015	362
12/05/2015	306
13/05/2015	288
14/05/2015	302
15/05/2015	283
16/05/2015	251
17/05/2015	305
18/05/2015	375
19/05/2015	338
20/05/2015	301
21/05/2015	325
22/05/2015	301
23/05/2015	256
24/05/2015	246
25/05/2015	405
26/05/2015	342
27/05/2015	366
28/05/2015	304
29/05/2015	302
30/05/2015	222
31/05/2015	229
Total	9.088



Atendimentos Clínicos - Junho

	PREFEITURA MUNICIPAL DE SAO JOSE DOS CAMPOS Recepções de Usuários Especialidade = 27 Data entre 01/06/2015 e 30/06/2015 Agrupamento = Unidade de Saúde de Atendimento e Data	C.N.P.J.: 46.643.466/0001-06	Página: 1 de 1 Data: 7/3/2016 Horário: 13:52:21
---	---	-------------------------------------	---

	Quantidade
1 - UNIDADE DE PRONTO ATENDIMENTO 24 HORAS- PUTIM	5.637
01/06/2015	222
02/06/2015	214
03/06/2015	173
04/06/2015	185
05/06/2015	174
06/06/2015	168
07/06/2015	194
08/06/2015	231
09/06/2015	222
10/06/2015	211
11/06/2015	240
12/06/2015	187
13/06/2015	149
14/06/2015	171
15/06/2015	188
16/06/2015	212
17/06/2015	212
18/06/2015	190
19/06/2015	147
20/06/2015	148
21/06/2015	166
22/06/2015	215
23/06/2015	211
24/06/2015	184
25/06/2015	165
26/06/2015	162
27/06/2015	136
28/06/2015	151
29/06/2015	207
30/06/2015	202
Total	5.637



Atendimentos Pediátricos - Junho

	PREFEITURA MUNICIPAL DE SAO JOSE DOS CAMPOS Recepções de Usuários Especialidade = 214 Data entre 01/06/2015 e 30/06/2015 Agrupamento = Unidade de Saúde de Atendimento e Data	C.N.P.J.: 46.643.466/0001-06	Página: 1 de 1 Data: 7/3/2016 Horário: 13:57:32
---	--	-------------------------------------	---

	Quantidade
1 - UNIDADE DE PRONTO ATENDIMENTO 24 HORAS- PUTIM	2.787
01/06/2015	95
02/06/2015	111
03/06/2015	91
04/06/2015	85
05/06/2015	87
06/06/2015	82
07/06/2015	85
08/06/2015	101
09/06/2015	97
10/06/2015	98
11/06/2015	120
12/06/2015	92
13/06/2015	84
14/06/2015	83
15/06/2015	97
16/06/2015	114
17/06/2015	105
18/06/2015	68
19/06/2015	61
20/06/2015	66
21/06/2015	84
22/06/2015	139
23/06/2015	138
24/06/2015	107
25/06/2015	87
26/06/2015	63
27/06/2015	85
28/06/2015	85
29/06/2015	89
30/06/2015	88
Total	2.787



Atendimentos Totais - Junho



PREFEITURA MUNICIPAL DE SAO JOSE DOS CAMPOS

C.N.P.J.: 46.643.466/0001-06

Página: 1 de 1

Recepções de Usuários

Data: 7/3/2016

Especialidade = 27 ou 214

Horário: 13:32:14

Data entre 01/06/2015 e 30/06/2015

Agrupamento = Unidade de Saúde de Atendimento e Data

	Quantidade
1 - UNIDADE DE PRONTO ATENDIMENTO 24 HORAS- PUTIM	8.424
01/06/2015	317
02/06/2015	325
03/06/2015	264
04/06/2015	270
05/06/2015	261
06/06/2015	250
07/06/2015	279
08/06/2015	332
09/06/2015	319
10/06/2015	309
11/06/2015	360
12/06/2015	279
13/06/2015	233
14/06/2015	254
15/06/2015	285
16/06/2015	326
17/06/2015	317
18/06/2015	258
19/06/2015	208
20/06/2015	214
21/06/2015	250
22/06/2015	354
23/06/2015	349
24/06/2015	291
25/06/2015	252
26/06/2015	225
27/06/2015	221
28/06/2015	236
29/06/2015	296
30/06/2015	290
Total	8.424



Atendimentos Clínicos - Julho



PREFEITURA MUNICIPAL DE SAO JOSE DOS CAMPOS

Recepções de Usuários

Especialidade = 27

Data entre 01/07/2015 e 31/07/2015

Agrupamento = Unidade de Saúde de Atendimento e Data

C.N.P.J.: 46.643.466/0001-06

Página: 1 de 1

Data: 7/3/2016

Horário: 13:52:44

	Quantidade
1 - UNIDADE DE PRONTO ATENDIMENTO 24 HORAS- PUTIM	4.901
01/07/2015	177
02/07/2015	173
03/07/2015	145
04/07/2015	128
05/07/2015	134
06/07/2015	190
07/07/2015	154
08/07/2015	158
09/07/2015	138
10/07/2015	174
11/07/2015	156
12/07/2015	159
13/07/2015	196
14/07/2015	196
15/07/2015	193
16/07/2015	194
17/07/2015	155
18/07/2015	149
19/07/2015	143
20/07/2015	188
21/07/2015	180
22/07/2015	129
23/07/2015	158
24/07/2015	123
25/07/2015	112
26/07/2015	126
27/07/2015	153
28/07/2015	180
29/07/2015	159
30/07/2015	139
31/07/2015	142
Total	4.901



Atendimentos Pediátricos - Julho



PREFEITURA MUNICIPAL DE SAO JOSE DOS CAMPOS

C.N.P.J.: 46.643.466/0001-06

Página: 1 de 1

Recepções de Usuários

Data: 7/3/2016

Especialidade = 214

Horário: 13:57:51

Data entre 01/07/2015 e 31/07/2015

Agrupamento = Unidade de Saúde de Atendimento e Data

	Quantidade
1 - UNIDADE DE PRONTO ATENDIMENTO 24 HORAS- PUTIM	1.676
01/07/2015	91
02/07/2015	76
03/07/2015	63
04/07/2015	59
05/07/2015	49
06/07/2015	58
07/07/2015	51
08/07/2015	64
09/07/2015	63
10/07/2015	62
11/07/2015	50
12/07/2015	31
13/07/2015	66
14/07/2015	65
15/07/2015	60
16/07/2015	49
17/07/2015	43
18/07/2015	39
19/07/2015	49
20/07/2015	56
21/07/2015	51
22/07/2015	49
23/07/2015	42
24/07/2015	61
25/07/2015	35
26/07/2015	31
27/07/2015	48
28/07/2015	56
29/07/2015	50
30/07/2015	57
31/07/2015	52
Total	1.676



Atendimentos Totais - Julho



PREFEITURA MUNICIPAL DE SAO JOSE DOS CAMPOS

Recepções de Usuários

Especialidade = 27 ou 214

Data entre 01/07/2015 e 31/07/2015

Agrupamento = Unidade de Saúde de Atendimento e Data

C.N.P.J.: 46.643.466/0001-06

Página: 1 de 1

Data: 7/3/2016

Horário: 13:24:29

	Quantidade
1 - UNIDADE DE PRONTO ATENDIMENTO 24 HORAS- PUTIM	6.577
01/07/2015	268
02/07/2015	249
03/07/2015	208
04/07/2015	187
05/07/2015	183
06/07/2015	248
07/07/2015	205
08/07/2015	222
09/07/2015	201
10/07/2015	236
11/07/2015	206
12/07/2015	190
13/07/2015	262
14/07/2015	261
15/07/2015	253
16/07/2015	243
17/07/2015	198
18/07/2015	188
19/07/2015	192
20/07/2015	244
21/07/2015	231
22/07/2015	178
23/07/2015	200
24/07/2015	184
25/07/2015	147
26/07/2015	157
27/07/2015	201
28/07/2015	236
29/07/2015	209
30/07/2015	196
31/07/2015	194
Total	6.577



Atendimentos Clínicos - Agosto



PREFEITURA MUNICIPAL DE SAO JOSE DOS CAMPOS

Recepções de Usuários

Especialidade = 27

Data entre 01/08/2015 e 31/08/2015

Agrupamento = Unidade de Saúde de Atendimento e Data

C.N.P.J.: 46.643.466/0001-06

Página: 1 de 1

Data: 7/3/2016

Horário: 13:53:04

	Quantidade
1 - UNIDADE DE PRONTO ATENDIMENTO 24 HORAS- PUTIM	5.025
01/08/2015	139
02/08/2015	141
03/08/2015	181
04/08/2015	184
05/08/2015	159
06/08/2015	181
07/08/2015	138
08/08/2015	136
09/08/2015	123
10/08/2015	172
11/08/2015	185
12/08/2015	177
13/08/2015	165
14/08/2015	159
15/08/2015	132
16/08/2015	171
17/08/2015	203
18/08/2015	200
19/08/2015	169
20/08/2015	146
21/08/2015	166
22/08/2015	133
23/08/2015	125
24/08/2015	208
25/08/2015	160
26/08/2015	170
27/08/2015	159
28/08/2015	143
29/08/2015	140
30/08/2015	138
31/08/2015	222
Total	5.025



Atendimentos Pediátricos - Agosto



PREFEITURA MUNICIPAL DE SAO JOSE DOS CAMPOS

C.N.P.J.: 46.643.466/0001-06

Página: 1 de 1

Recepções de Usuários

Data: 7/3/2016

Especialidade = 214

Horário: 13:58:07

Data entre 01/08/2015 e 31/08/2015

Agrupamento = Unidade de Saúde de Atendimento e Data

	Quantidade
1 - UNIDADE DE PRONTO ATENDIMENTO 24 HORAS- PUTIM	2.141
01/08/2015	39
02/08/2015	56
03/08/2015	74
04/08/2015	61
05/08/2015	42
06/08/2015	50
07/08/2015	54
08/08/2015	42
09/08/2015	37
10/08/2015	90
11/08/2015	82
12/08/2015	74
13/08/2015	90
14/08/2015	64
15/08/2015	69
16/08/2015	56
17/08/2015	73
18/08/2015	107
19/08/2015	95
20/08/2015	65
21/08/2015	91
22/08/2015	60
23/08/2015	69
24/08/2015	90
25/08/2015	87
26/08/2015	75
27/08/2015	56
28/08/2015	68
29/08/2015	77
30/08/2015	64
31/08/2015	84
Total	2.141



Atendimentos Totais - Agosto

	PREFEITURA MUNICIPAL DE SAO JOSE DOS CAMPOS Recepções de Usuários Especialidade = 27 ou 214 Data entre 01/08/2015 e 31/08/2015 Agrupamento = Unidade de Saúde de Atendimento e Data	C.N.P.J.: 46.643.466/0001-06	Página: 1 de 1 Data: 7/3/2016 Horário: 13:26:04
			Quantidade
1 - UNIDADE DE PRONTO ATENDIMENTO 24 HORAS- PUTIM			7.166
01/08/2015			178
02/08/2015			197
03/08/2015			255
04/08/2015			245
05/08/2015			201
06/08/2015			231
07/08/2015			192
08/08/2015			178
09/08/2015			160
10/08/2015			262
11/08/2015			267
12/08/2015			251
13/08/2015			255
14/08/2015			223
15/08/2015			201
16/08/2015			227
17/08/2015			276
18/08/2015			307
19/08/2015			264
20/08/2015			211
21/08/2015			257
22/08/2015			193
23/08/2015			194
24/08/2015			298
25/08/2015			247
26/08/2015			245
27/08/2015			215
28/08/2015			211
29/08/2015			217
30/08/2015			202
31/08/2015			306
Total			7.166



Atendimentos Clínicos - Setembro



PREFEITURA MUNICIPAL DE SAO JOSE DOS CAMPOS

Recepções de Usuários

Especialidade = 27

Data entre 01/09/2015 e 30/09/2015

Agrupamento = Unidade de Saúde de Atendimento e Data

C.N.P.J.: 46.643.466/0001-06

Página: 1 de 1

Data: 7/3/2016

Horário: 13:53:30

	Quantidade
1 - UNIDADE DE PRONTO ATENDIMENTO 24 HORAS- PUTIM	4.836
01/09/2015	190
02/09/2015	206
03/09/2015	168
04/09/2015	168
05/09/2015	113
06/09/2015	118
07/09/2015	126
08/09/2015	161
09/09/2015	179
10/09/2015	190
11/09/2015	171
12/09/2015	126
13/09/2015	126
14/09/2015	187
15/09/2015	184
16/09/2015	169
17/09/2015	160
18/09/2015	168
19/09/2015	144
20/09/2015	146
21/09/2015	188
22/09/2015	183
23/09/2015	180
24/09/2015	170
25/09/2015	134
26/09/2015	136
27/09/2015	152
28/09/2015	186
29/09/2015	159
30/09/2015	148
Total	4.836



Atendimentos Pediátricos - Setembro



PREFEITURA MUNICIPAL DE SAO JOSE DOS CAMPOS

Recepções de Usuários

Especialidade = 214

Data entre 01/09/2015 e 30/09/2015

Agrupamento = Unidade de Saúde de Atendimento e Data

C.N.P.J.: 46.643.466/0001-06

Página: 1 de 1

Data: 7/3/2016

Horário: 13:58:31

	Quantidade
1 - UNIDADE DE PRONTO ATENDIMENTO 24 HORAS- PUTIM	2.064
01/09/2015	72
02/09/2015	74
03/09/2015	68
04/09/2015	52
05/09/2015	59
06/09/2015	52
07/09/2015	79
08/09/2015	77
09/09/2015	76
10/09/2015	75
11/09/2015	45
12/09/2015	38
13/09/2015	52
14/09/2015	86
15/09/2015	75
16/09/2015	90
17/09/2015	74
18/09/2015	67
19/09/2015	49
20/09/2015	69
21/09/2015	87
22/09/2015	98
23/09/2015	72
24/09/2015	81
25/09/2015	62
26/09/2015	71
27/09/2015	62
28/09/2015	72
29/09/2015	68
30/09/2015	62
Total	2.064



Atendimentos Totais - Setembro

	PREFEITURA MUNICIPAL DE SAO JOSE DOS CAMPOS Recepções de Usuários Especialidade = 27 ou 214 Data entre 01/09/2015 e 30/09/2015 Agrupamento = Unidade de Saúde de Atendimento e Data	C.N.P.J.: 46.643.466/0001-06	Página: 1 de 1 Data: 7/3/2016 Horário: 13:26:32
---	--	-------------------------------------	---

	Quantidade
1 - UNIDADE DE PRONTO ATENDIMENTO 24 HORAS- PUTIM	6.900
01/09/2015	262
02/09/2015	280
03/09/2015	236
04/09/2015	220
05/09/2015	172
06/09/2015	170
07/09/2015	205
08/09/2015	238
09/09/2015	255
10/09/2015	265
11/09/2015	216
12/09/2015	164
13/09/2015	178
14/09/2015	273
15/09/2015	259
16/09/2015	259
17/09/2015	234
18/09/2015	235
19/09/2015	193
20/09/2015	215
21/09/2015	275
22/09/2015	281
23/09/2015	252
24/09/2015	251
25/09/2015	196
26/09/2015	207
27/09/2015	214
28/09/2015	258
29/09/2015	227
30/09/2015	210
Total	6.900



Atendimentos Clínicos - Outubro



PREFEITURA MUNICIPAL DE SAO JOSE DOS CAMPOS

Recepções de Usuários

Especialidade = 27

Data entre 01/10/2015 e 31/10/2015

Agrupamento = Unidade de Saúde de Atendimento e Data

C.N.P.J.: 46.643.466/0001-06

Página: 1 de 1

Data: 7/3/2016

Horário: 13:54:07

	Quantidade
1 - UNIDADE DE PRONTO ATENDIMENTO 24 HORAS- PUTIM	4.992
01/10/2015	162
02/10/2015	141
03/10/2015	126
04/10/2015	128
05/10/2015	202
06/10/2015	170
07/10/2015	166
08/10/2015	175
09/10/2015	131
10/10/2015	155
11/10/2015	117
12/10/2015	168
13/10/2015	188
14/10/2015	194
15/10/2015	185
16/10/2015	159
17/10/2015	142
18/10/2015	142
19/10/2015	206
20/10/2015	196
21/10/2015	192
22/10/2015	158
23/10/2015	162
24/10/2015	120
25/10/2015	134
26/10/2015	184
27/10/2015	178
28/10/2015	122
29/10/2015	196
30/10/2015	170
31/10/2015	123
Total	4.992



Atendimentos Pediátricos - Outubro



PREFEITURA MUNICIPAL DE SAO JOSE DOS CAMPOS

C.N.P.J.: 46.643.466/0001-06

Página: 1 de 1

Recepções de Usuários

Data: 7/3/2016

Especialidade = 214

Horário: 13:58:55

Data entre 01/10/2015 e 31/10/2015

Agrupamento = Unidade de Saúde de Atendimento e Data

	Quantidade
1 - UNIDADE DE PRONTO ATENDIMENTO 24 HORAS- PUTIM	2.264
01/10/2015	84
02/10/2015	61
03/10/2015	53
04/10/2015	48
05/10/2015	84
06/10/2015	83
07/10/2015	87
08/10/2015	83
09/10/2015	66
10/10/2015	73
11/10/2015	65
12/10/2015	71
13/10/2015	100
14/10/2015	88
15/10/2015	98
16/10/2015	79
17/10/2015	45
18/10/2015	67
19/10/2015	96
20/10/2015	82
21/10/2015	82
22/10/2015	52
23/10/2015	73
24/10/2015	53
25/10/2015	60
26/10/2015	76
27/10/2015	75
28/10/2015	81
29/10/2015	77
30/10/2015	65
31/10/2015	57
Total	2.264



Atendimentos Totais - Outubro



PREFEITURA MUNICIPAL DE SAO JOSE DOS CAMPOS

C.N.P.J.: 46.643.466/0001-06

Página: 1 de 1

Recepções de Usuários

Data: 7/3/2016

Especialidade = 27 ou 214

Horário: 13:26:56

Data entre 01/10/2015 e 31/10/2015

Agrupamento = Unidade de Saúde de Atendimento e Data

	Quantidade
1 - UNIDADE DE PRONTO ATENDIMENTO 24 HORAS- PUTIM	7.256
01/10/2015	246
02/10/2015	202
03/10/2015	179
04/10/2015	176
05/10/2015	286
06/10/2015	253
07/10/2015	253
08/10/2015	258
09/10/2015	197
10/10/2015	228
11/10/2015	182
12/10/2015	239
13/10/2015	288
14/10/2015	282
15/10/2015	283
16/10/2015	238
17/10/2015	167
18/10/2015	209
19/10/2015	302
20/10/2015	278
21/10/2015	274
22/10/2015	210
23/10/2015	235
24/10/2015	173
25/10/2015	194
26/10/2015	260
27/10/2015	253
28/10/2015	203
29/10/2015	273
30/10/2015	235
31/10/2015	180
Total	7.256



Atendimentos Clínicos - Novembro



PREFEITURA MUNICIPAL DE SAO JOSE DOS CAMPOS

Recepções de Usuários

Especialidade = 27

Data entre 01/11/2015 e 30/11/2015

Agrupamento = Unidade de Saúde de Atendimento e Data

C.N.P.J.: 46.643.466/0001-06

Página: 1 de 1

Data: 7/3/2016

Horário: 13:54:28

	Quantidade
1 - UNIDADE DE PRONTO ATENDIMENTO 24 HORAS- PUTIM	5.016
01/11/2015	135
02/11/2015	157
03/11/2015	217
04/11/2015	155
05/11/2015	170
06/11/2015	156
07/11/2015	146
08/11/2015	141
09/11/2015	210
10/11/2015	196
11/11/2015	194
12/11/2015	184
13/11/2015	173
14/11/2015	164
15/11/2015	143
16/11/2015	228
17/11/2015	163
18/11/2015	188
19/11/2015	194
20/11/2015	158
21/11/2015	134
22/11/2015	141
23/11/2015	181
24/11/2015	162
25/11/2015	164
26/11/2015	161
27/11/2015	162
28/11/2015	119
29/11/2015	118
30/11/2015	182
Total	5.016



Atendimentos Pediátricos - Novembro



PREFEITURA MUNICIPAL DE SAO JOSE DOS CAMPOS

Recepções de Usuários

Especialidade = 214

Data entre 01/11/2015 e 30/11/2015

Agrupamento = Unidade de Saúde de Atendimento e Data

C.N.P.J.: 46.643.466/0001-06

Página: 1 de 1

Data: 7/3/2016

Horário: 13:59:11

	Quantidade
1 - UNIDADE DE PRONTO ATENDIMENTO 24 HORAS- PUTIM	2.148
01/11/2015	48
02/11/2015	81
03/11/2015	87
04/11/2015	73
05/11/2015	78
06/11/2015	48
07/11/2015	45
08/11/2015	52
09/11/2015	100
10/11/2015	76
11/11/2015	70
12/11/2015	81
13/11/2015	58
14/11/2015	72
15/11/2015	62
16/11/2015	85
17/11/2015	84
18/11/2015	90
19/11/2015	87
20/11/2015	59
21/11/2015	52
22/11/2015	76
23/11/2015	84
24/11/2015	83
25/11/2015	72
26/11/2015	73
27/11/2015	71
28/11/2015	57
29/11/2015	71
30/11/2015	73
Total	2.148



Atendimentos Totais - Novembro



PREFEITURA MUNICIPAL DE SAO JOSE DOS CAMPOS

C.N.P.J.: 46.643.466/0001-06

Página: 1 de 1

Recepções de Usuários

Data: 7/3/2016

Especialidade = 27 ou 214

Horário: 13:27:16

Data entre 01/11/2015 e 30/11/2015

Agrupamento = Unidade de Saúde de Atendimento e Data

	Quantidade
1 - UNIDADE DE PRONTO ATENDIMENTO 24 HORAS- PUTIM	7.164
01/11/2015	183
02/11/2015	238
03/11/2015	304
04/11/2015	228
05/11/2015	248
06/11/2015	204
07/11/2015	191
08/11/2015	193
09/11/2015	310
10/11/2015	272
11/11/2015	264
12/11/2015	265
13/11/2015	231
14/11/2015	236
15/11/2015	205
16/11/2015	313
17/11/2015	267
18/11/2015	278
19/11/2015	281
20/11/2015	217
21/11/2015	186
22/11/2015	217
23/11/2015	265
24/11/2015	245
25/11/2015	236
26/11/2015	234
27/11/2015	233
28/11/2015	176
29/11/2015	189
30/11/2015	255
Total	7.164



Atendimentos Clínicos - Dezembro



PREFEITURA MUNICIPAL DE SAO JOSE DOS CAMPOS

Recepções de Usuários

Especialidade = 27

Data entre 01/12/2015 e 31/12/2015

Agrupamento = Unidade de Saúde de Atendimento e Data

C.N.P.J.: 46.643.466/0001-06

Página: 1 de 1

Data: 7/3/2016

Horário: 13:54:48

	Quantidade
1 - UNIDADE DE PRONTO ATENDIMENTO 24 HORAS- PUTIM	5.144
01/12/2015	161
02/12/2015	182
03/12/2015	186
04/12/2015	152
05/12/2015	137
06/12/2015	138
07/12/2015	214
08/12/2015	187
09/12/2015	177
10/12/2015	190
11/12/2015	143
12/12/2015	138
13/12/2015	153
14/12/2015	200
15/12/2015	190
16/12/2015	154
17/12/2015	194
18/12/2015	138
19/12/2015	140
20/12/2015	147
21/12/2015	199
22/12/2015	169
23/12/2015	145
24/12/2015	108
25/12/2015	138
26/12/2015	174
27/12/2015	176
28/12/2015	210
29/12/2015	200
30/12/2015	177
31/12/2015	127
Total	5.144



Atendimentos Pediátricos - Dezembro



PREFEITURA MUNICIPAL DE SAO JOSE DOS CAMPOS

Recepções de Usuários

Especialidade = 214

Data entre 01/12/2015 e 31/12/2015

Agrupamento = Unidade de Saúde de Atendimento e Data

C.N.P.J.: 46.643.466/0001-06

Página: 1 de 1

Data: 7/3/2016

Horário: 13:59:27

	Quantidade
1 - UNIDADE DE PRONTO ATENDIMENTO 24 HORAS- PUTIM	1.899
01/12/2015	67
02/12/2015	86
03/12/2015	75
04/12/2015	55
05/12/2015	53
06/12/2015	64
07/12/2015	81
08/12/2015	58
09/12/2015	82
10/12/2015	79
11/12/2015	70
12/12/2015	49
13/12/2015	76
14/12/2015	47
15/12/2015	80
16/12/2015	60
17/12/2015	78
18/12/2015	73
19/12/2015	52
20/12/2015	63
21/12/2015	60
22/12/2015	52
23/12/2015	52
24/12/2015	39
25/12/2015	42
26/12/2015	46
27/12/2015	53
28/12/2015	61
29/12/2015	51
30/12/2015	47
31/12/2015	48
Total	1.899



Atendimentos Totais - Dezembro



PREFEITURA MUNICIPAL DE SAO JOSE DOS CAMPOS

C.N.P.J.: 46.643.466/0001-06

Página: 1 de 1

Recepções de Usuários

Data: 7/3/2016

Especialidade = 27 ou 214

Horário: 13:29:09

Data entre 01/12/2015 e 31/12/2015

Agrupamento = Unidade de Saúde de Atendimento e Data

	Quantidade
1 - UNIDADE DE PRONTO ATENDIMENTO 24 HORAS- PUTIM	7.043
01/12/2015	228
02/12/2015	268
03/12/2015	261
04/12/2015	207
05/12/2015	190
06/12/2015	202
07/12/2015	295
08/12/2015	245
09/12/2015	259
10/12/2015	269
11/12/2015	213
12/12/2015	187
13/12/2015	229
14/12/2015	247
15/12/2015	270
16/12/2015	214
17/12/2015	272
18/12/2015	211
19/12/2015	192
20/12/2015	210
21/12/2015	259
22/12/2015	221
23/12/2015	197
24/12/2015	147
25/12/2015	180
26/12/2015	220
27/12/2015	229
28/12/2015	271
29/12/2015	251
30/12/2015	224
31/12/2015	175
Total	7.043



Gráfico de Atendimentos - Janeiro

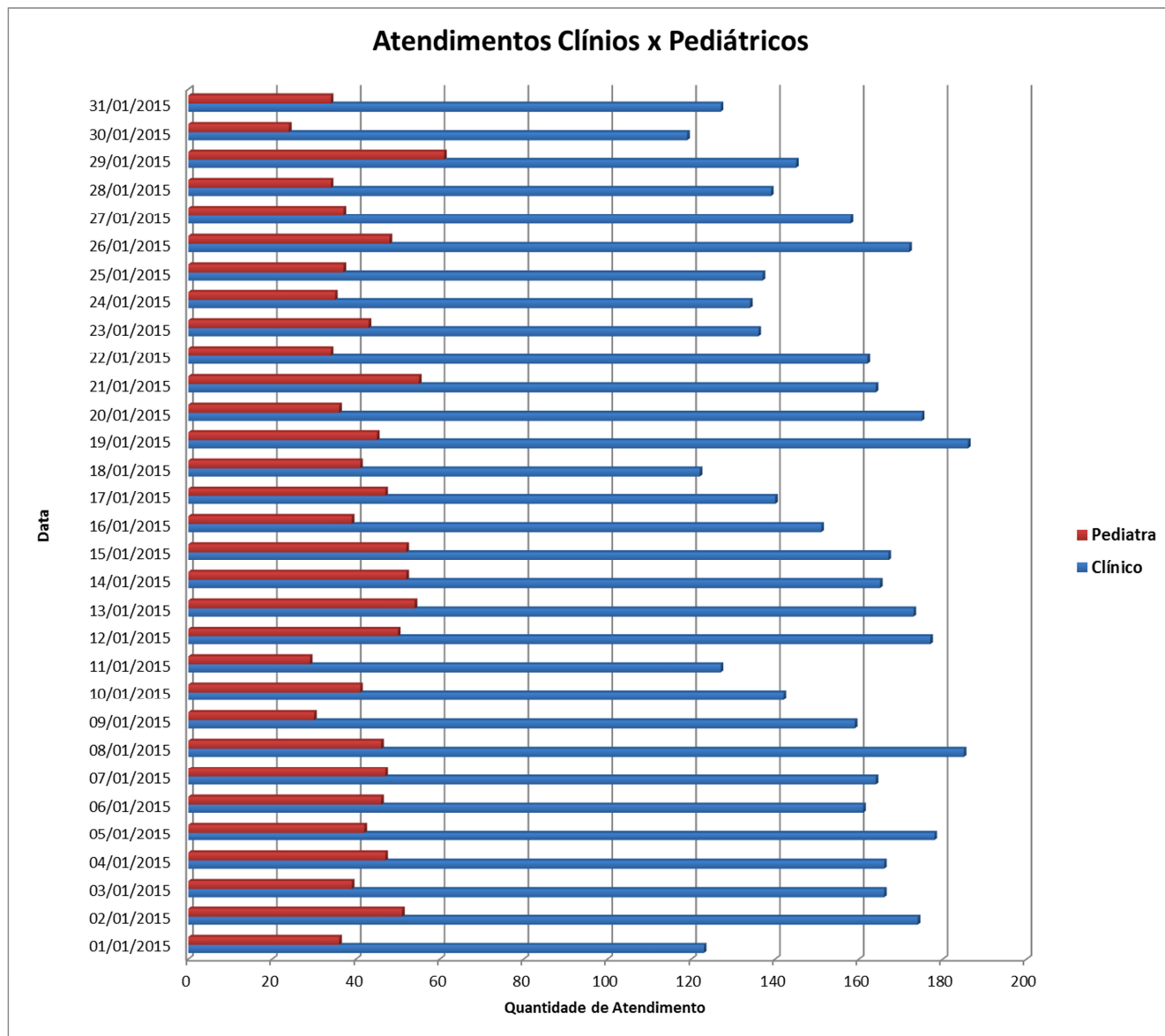

Unidade de Pronto Atendimento do Putim
Avenida João Rodolfo Castelli, 1035, Putim – São José dos Campos/SP CEP: 12228-000
PABX: (12) 3929-1019 / (12) 3929-1049.



Gráfico de Atendimentos - Fevereiro

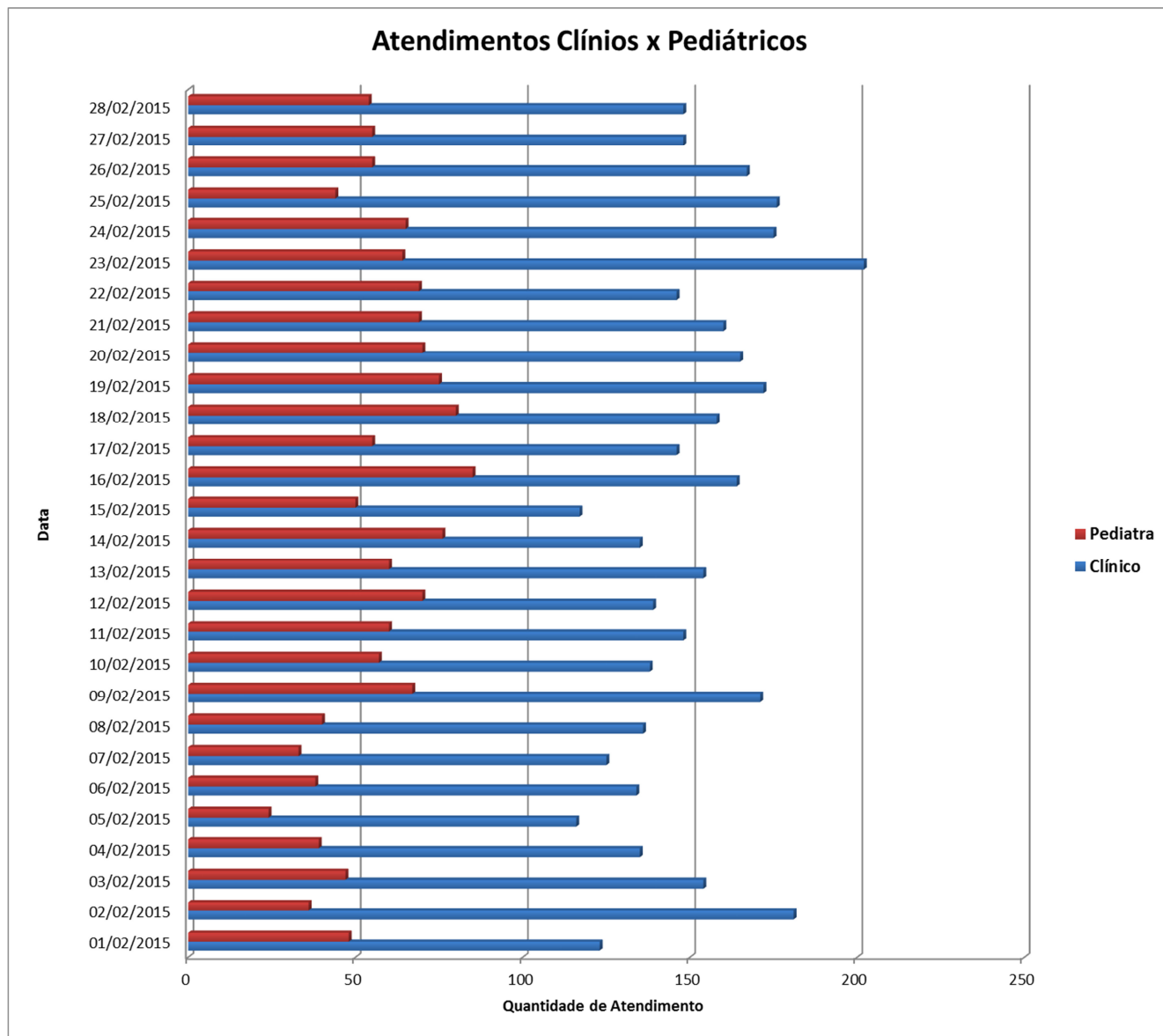

Unidade de Pronto Atendimento do Putim
Avenida João Rodolfo Castelli, 1035, Putim – São José dos Campos/SP CEP: 12228-000
PABX: (12) 3929-1019 / (12) 3929-1049.



Gráfico de Atendimentos - Março

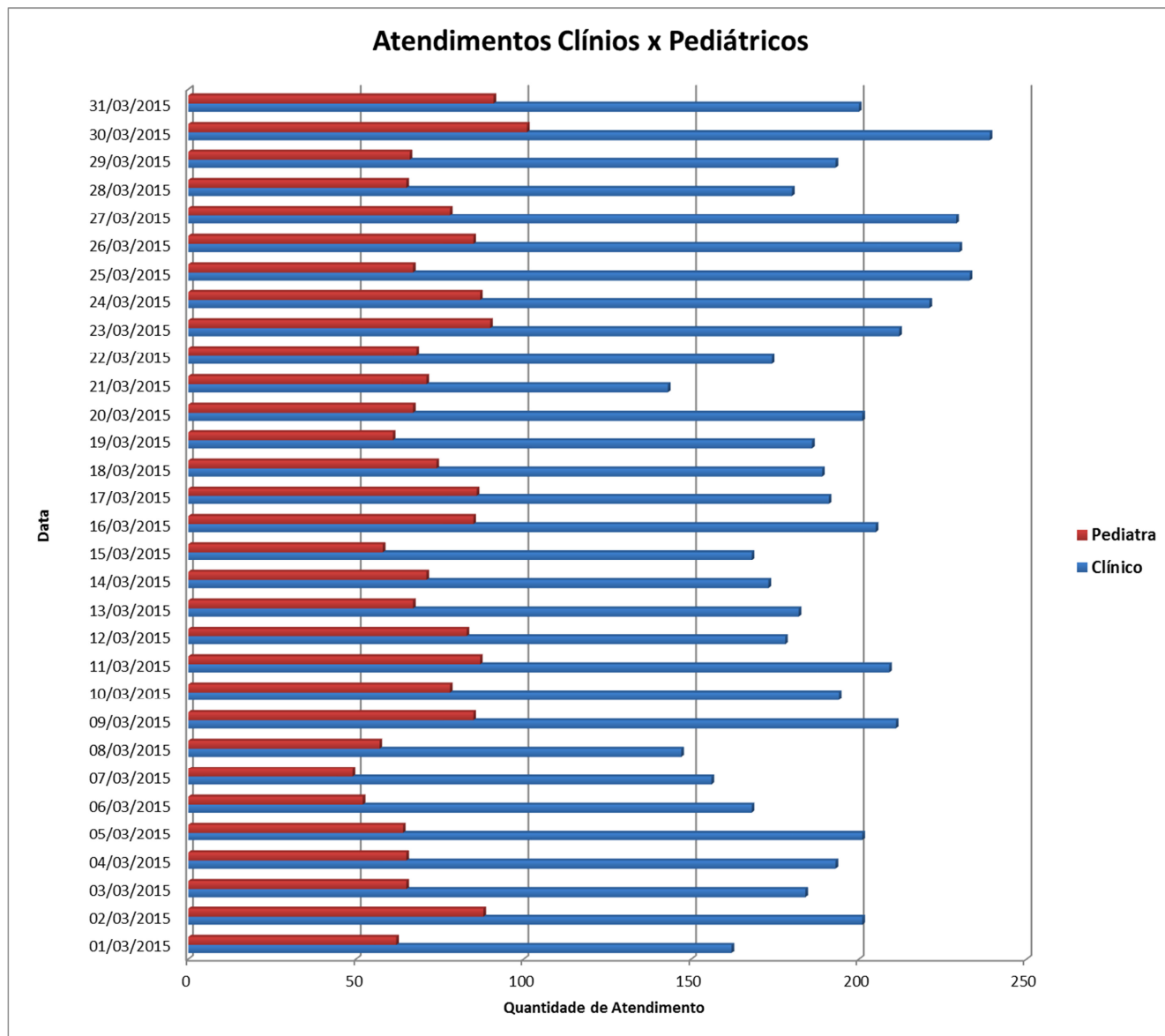

Unidade de Pronto Atendimento do Putim
Avenida João Rodolfo Castelli, 1035, Putim – São José dos Campos/SP CEP: 12228-000
PABX: (12) 3929-1019 / (12) 3929-1049.



Gráfico de Atendimentos - Abril

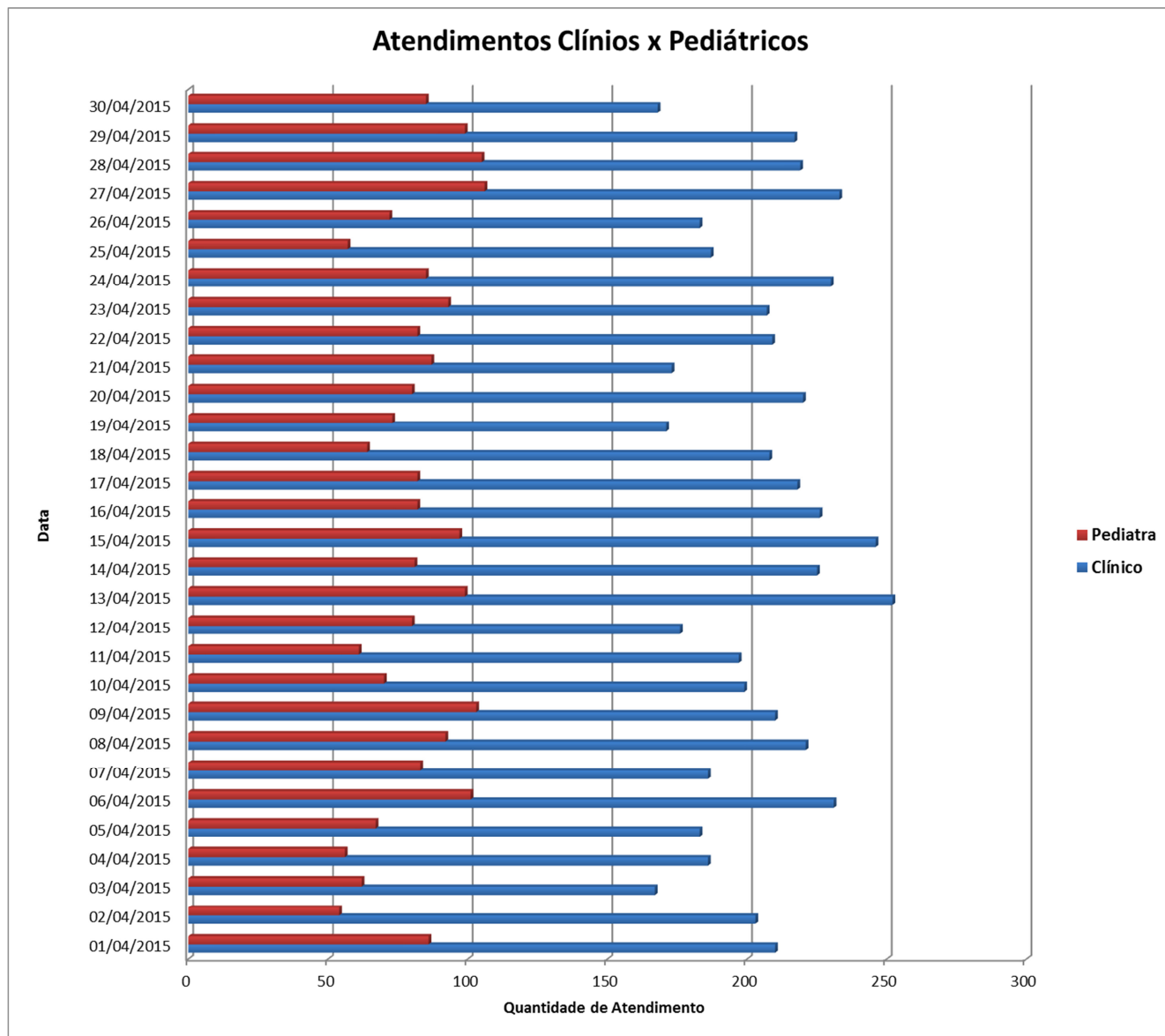

Unidade de Pronto Atendimento do Putim
Avenida João Rodolfo Castelli, 1035, Putim – São José dos Campos/SP CEP: 12228-000
PABX: (12) 3929-1019 / (12) 3929-1049.



Gráfico de Atendimentos - Maio

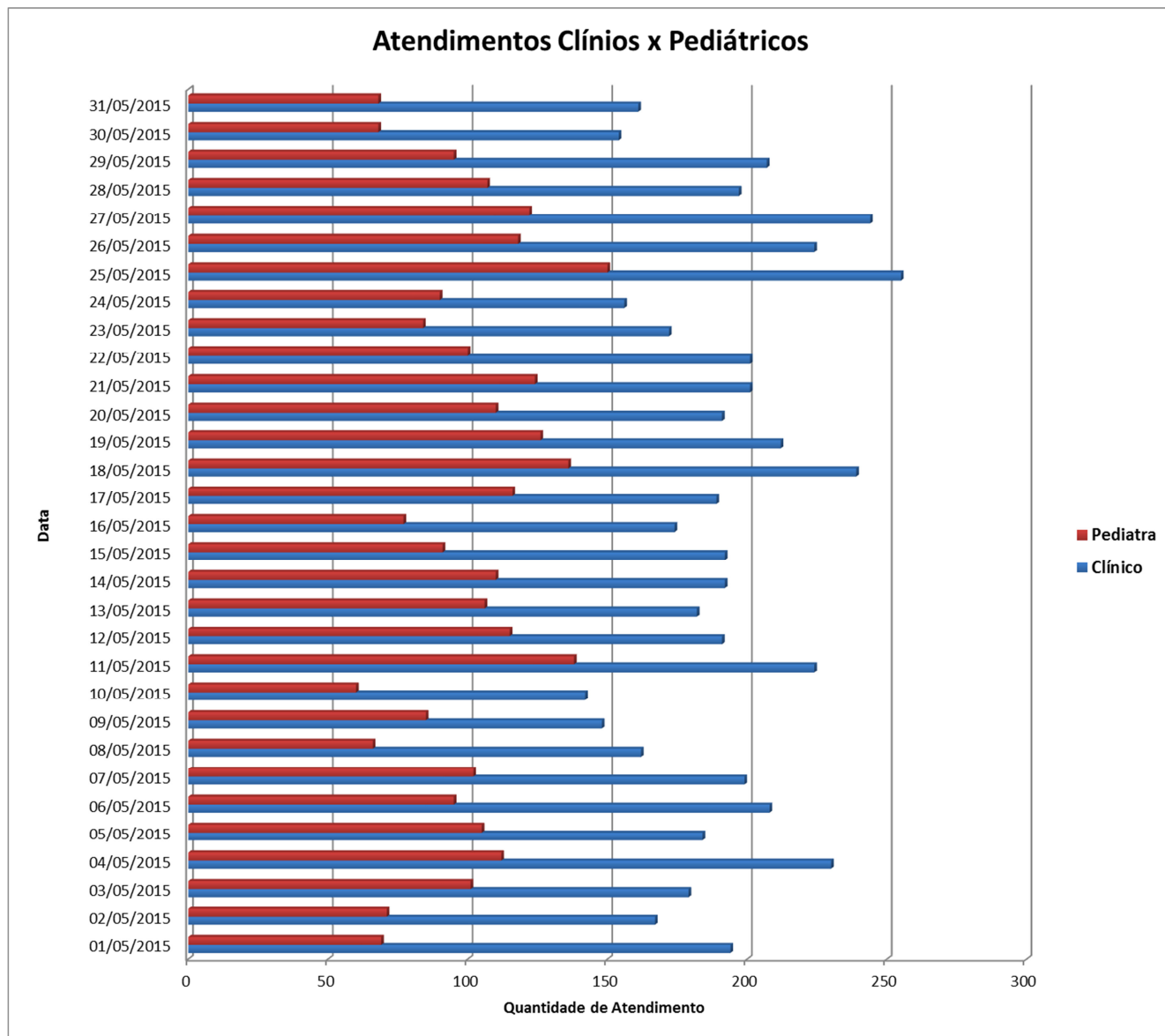

Unidade de Pronto Atendimento do Putim
Avenida João Rodolfo Castelli, 1035, Putim – São José dos Campos/SP CEP: 12228-000
PABX: (12) 3929-1019 / (12) 3929-1049.



Gráfico de Atendimentos - Junho

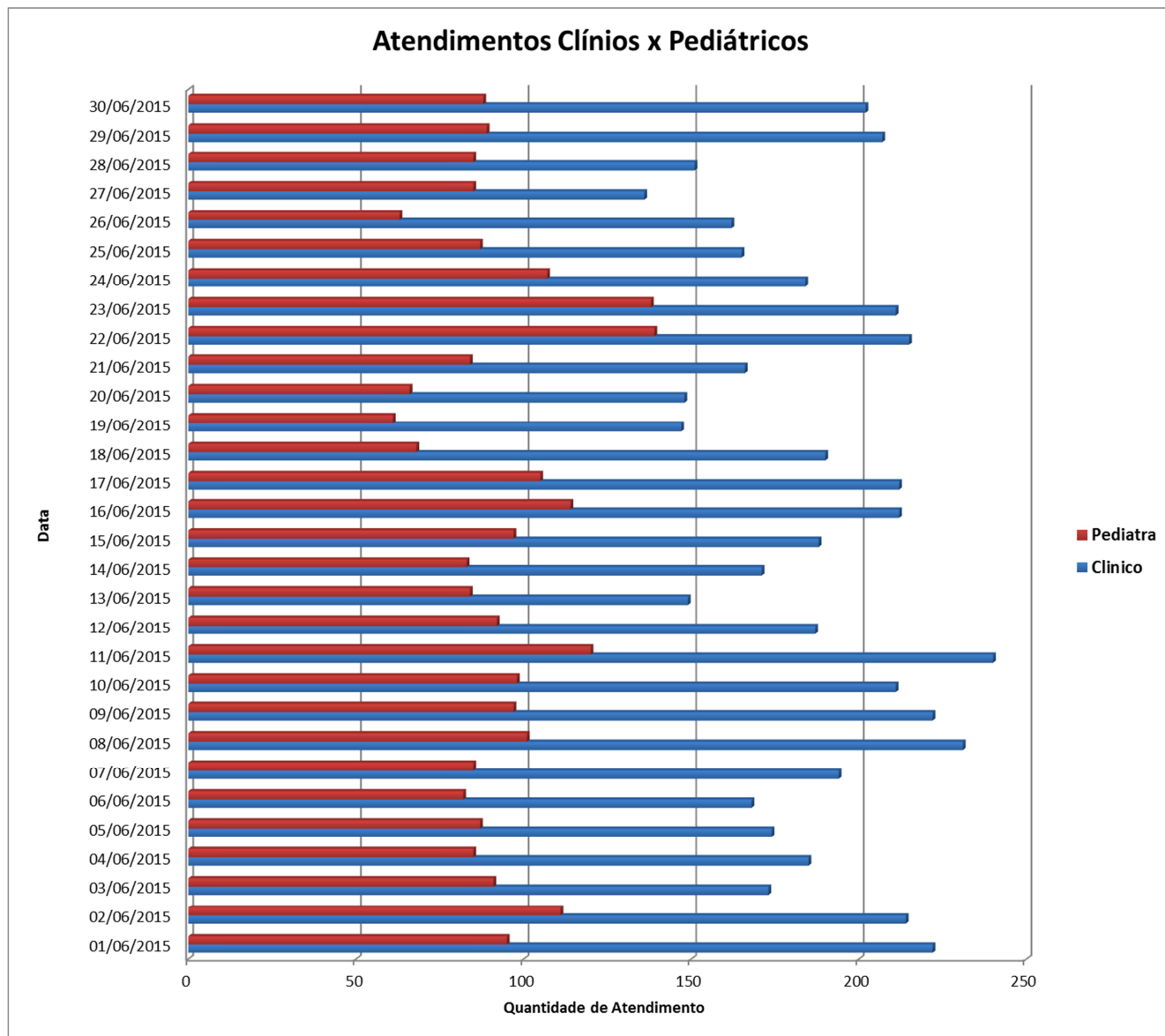

Unidade de Pronto Atendimento do Putim
Avenida João Rodolfo Castelli, 1035, Putim – São José dos Campos/SP CEP: 12228-000
PABX: (12) 3929-1019 / (12) 3929-1049.



Gráfico de Atendimentos - Julho

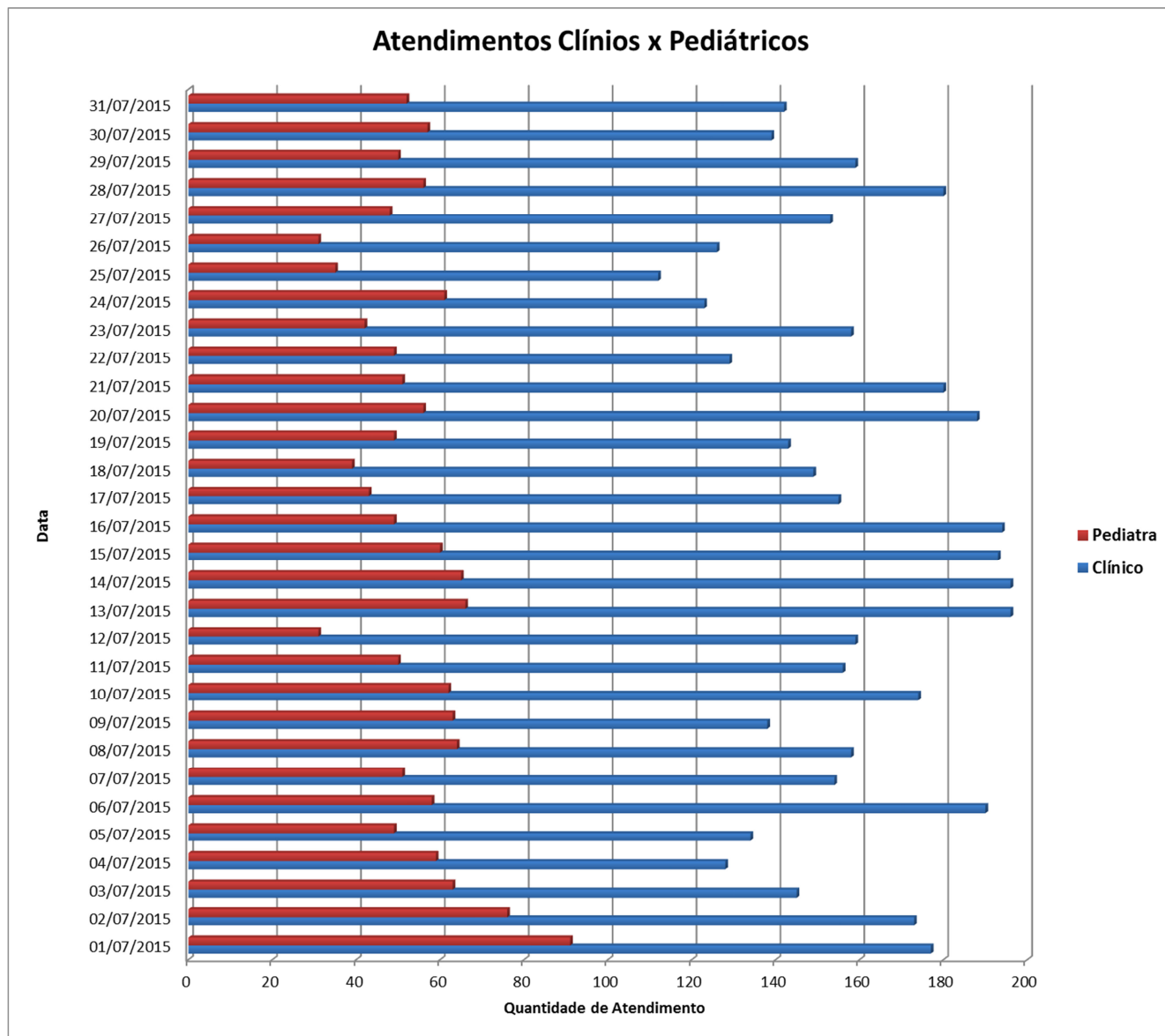

Unidade de Pronto Atendimento do Putim
Avenida João Rodolfo Castelli, 1035, Putim – São José dos Campos/SP CEP: 12228-000
PABX: (12) 3929-1019 / (12) 3929-1049.



Gráfico de Atendimentos - Agosto

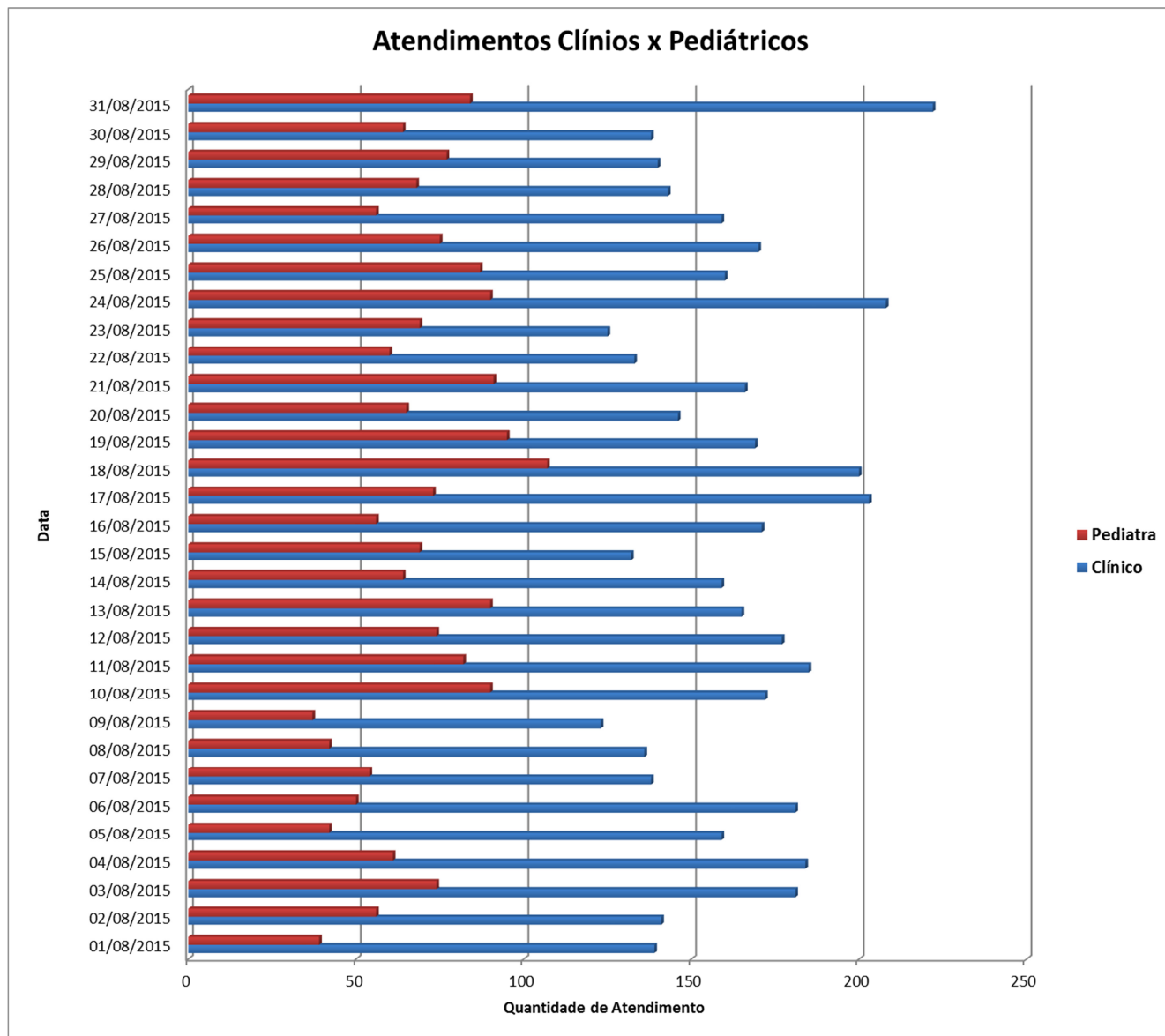

Unidade de Pronto Atendimento do Putim
Avenida João Rodolfo Castelli, 1035, Putim – São José dos Campos/SP CEP: 12228-000
PABX: (12) 3929-1019 / (12) 3929-1049.



Gráfico de Atendimentos - Setembro

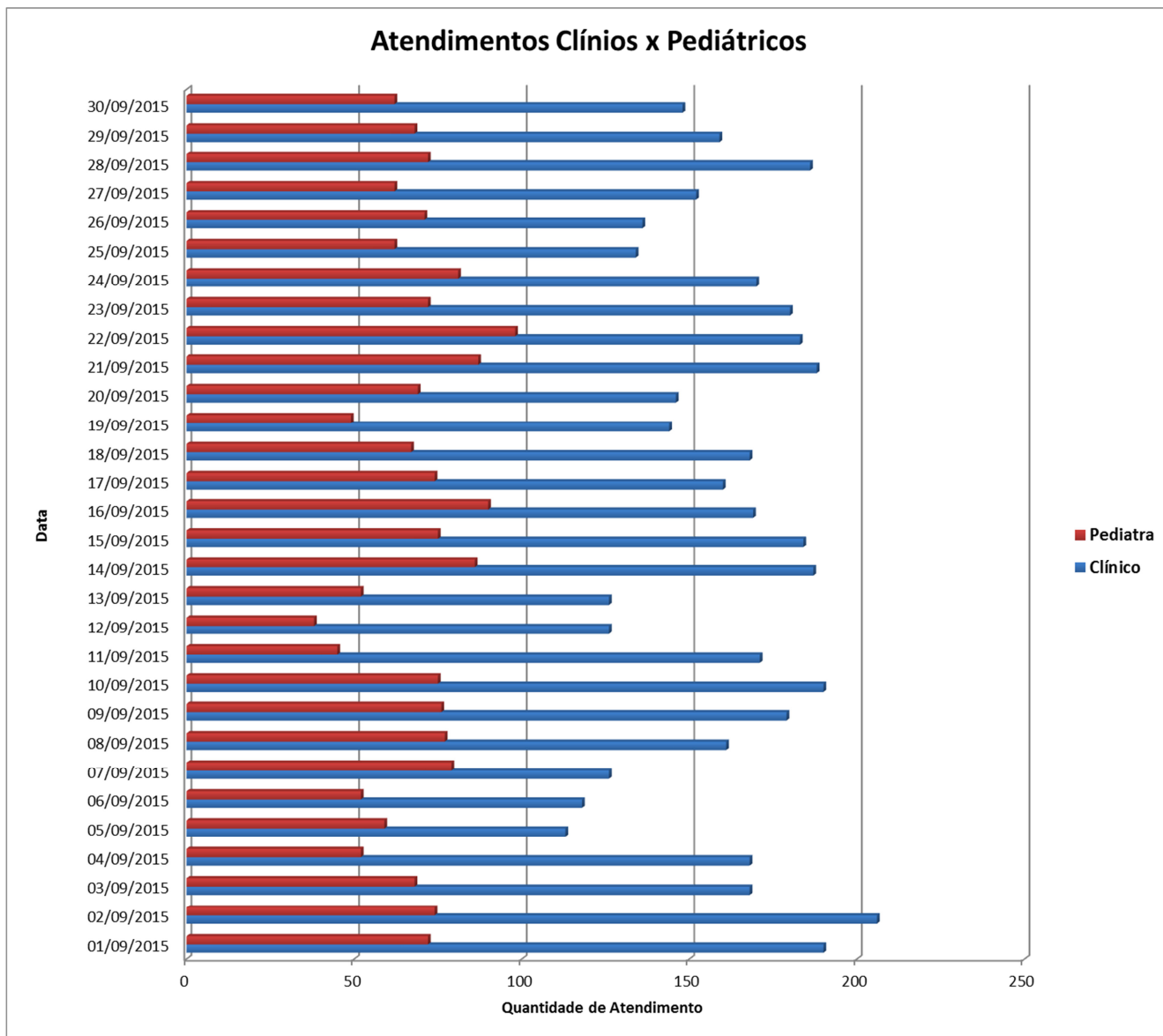

Unidade de Pronto Atendimento do Putim
Avenida João Rodolfo Castelli, 1035, Putim – São José dos Campos/SP CEP: 12228-000
PABX: (12) 3929-1019 / (12) 3929-1049.



Gráfico de Atendimentos - Outubro

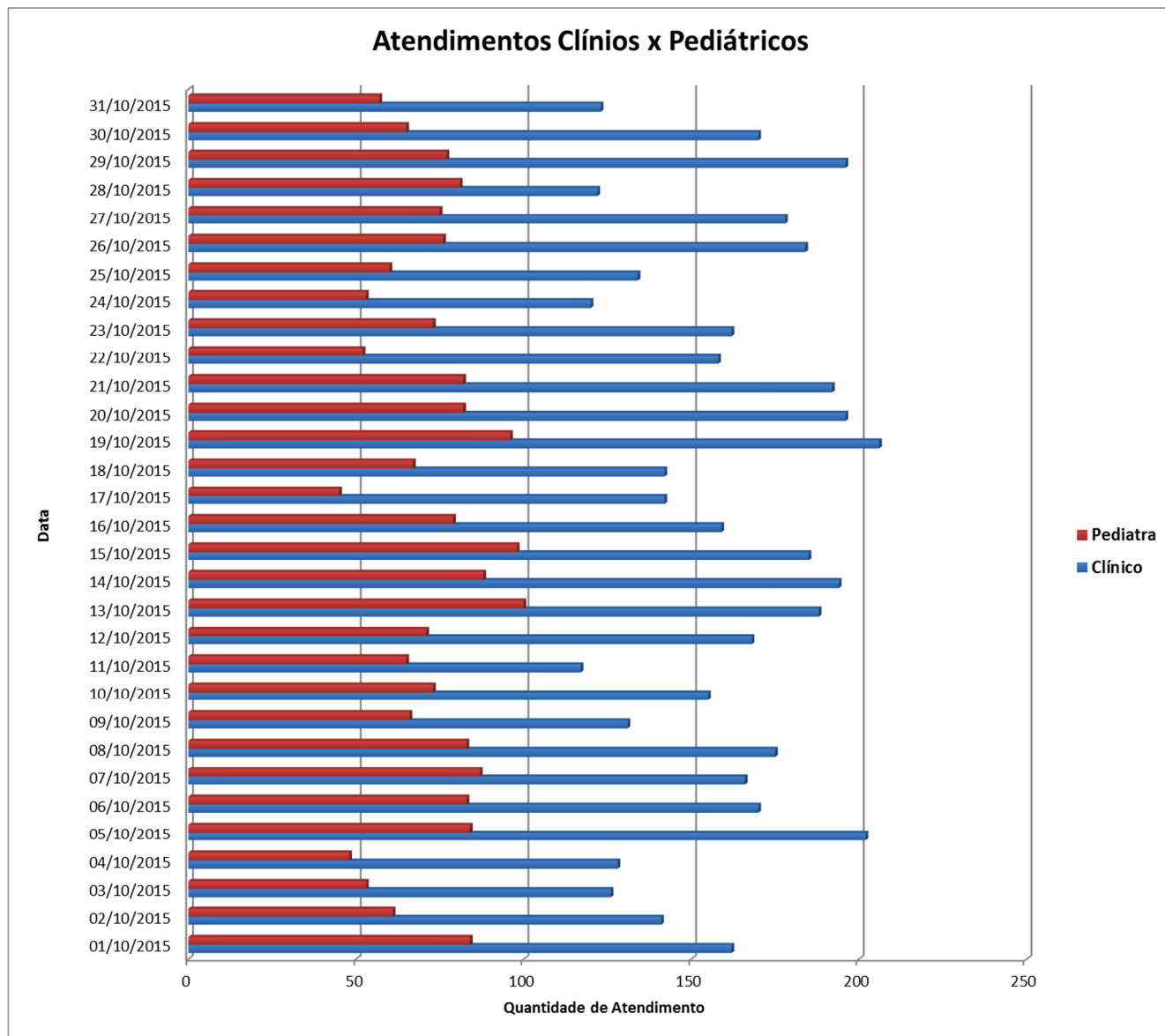

Unidade de Pronto Atendimento do Putim
Avenida João Rodolfo Castelli, 1035, Putim – São José dos Campos/SP CEP: 12228-000
PABX: (12) 3929-1019 / (12) 3929-1049.



Gráfico de Atendimentos - Novembro

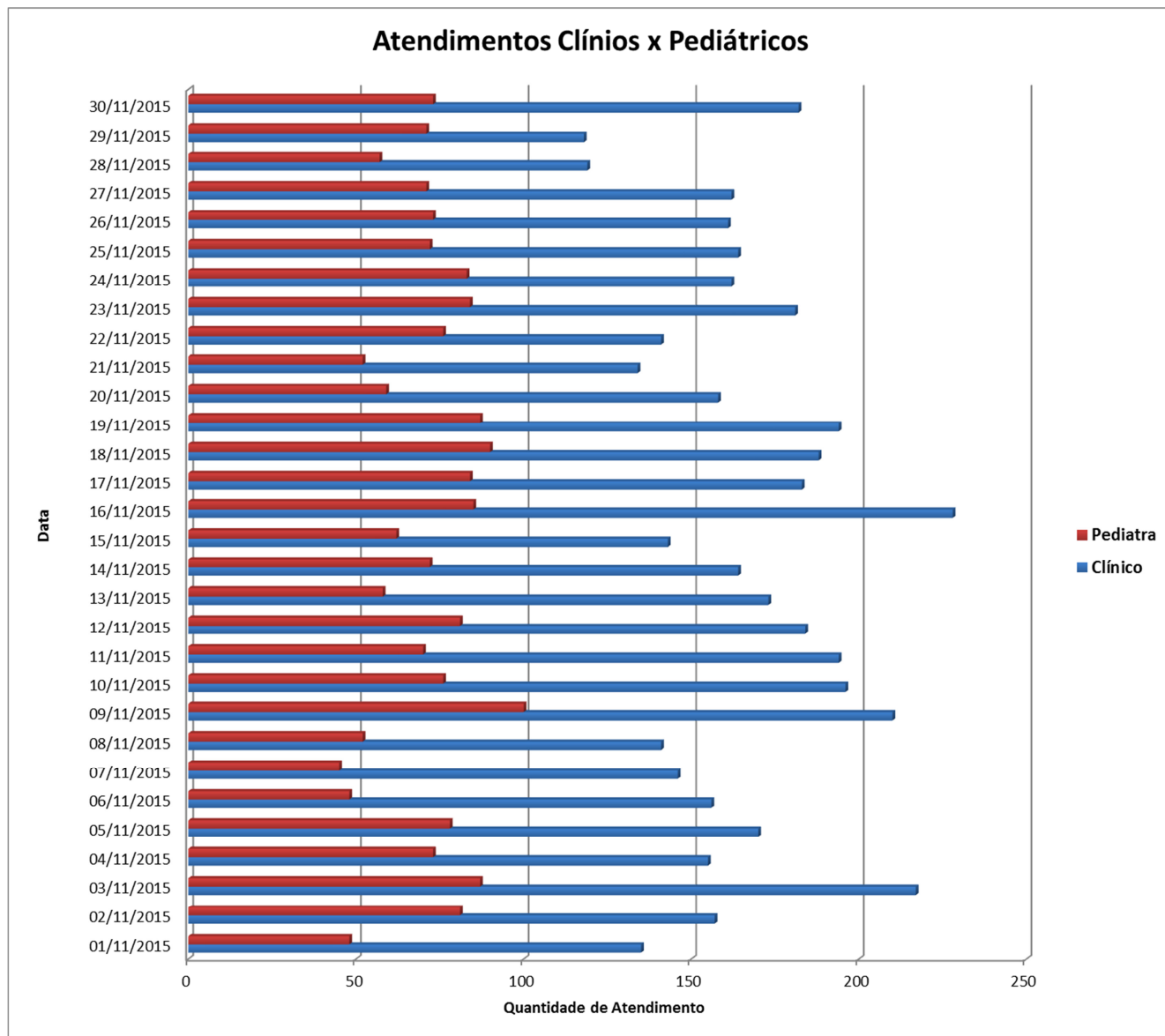

Unidade de Pronto Atendimento do Putim
Avenida João Rodolfo Castelli, 1035, Putim – São José dos Campos/SP CEP: 12228-000
PABX: (12) 3929-1019 / (12) 3929-1049.



Gráfico de Atendimento - Dezembro

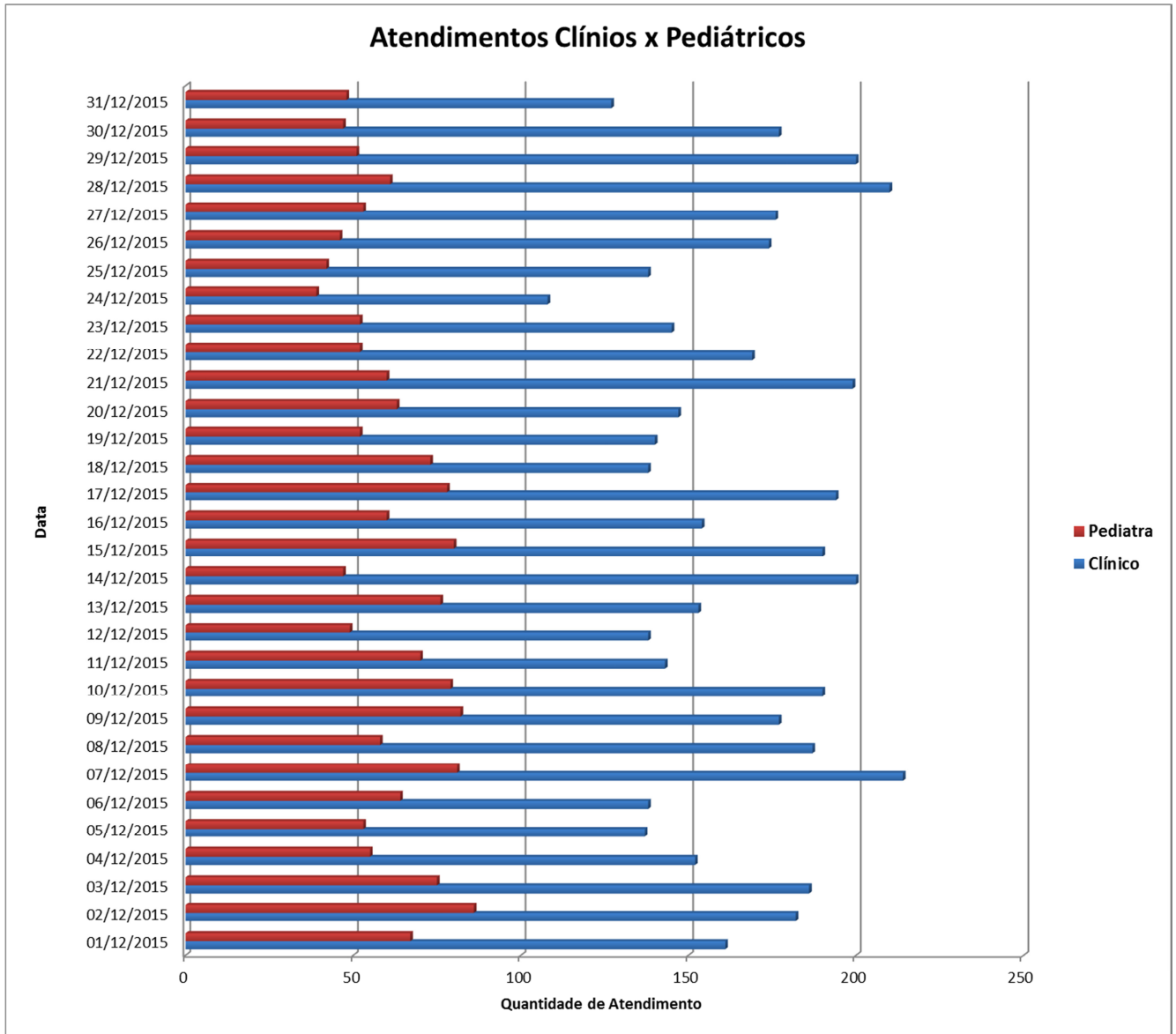

Unidade de Pronto Atendimento do Putim
Avenida João Rodolfo Castelli, 1035, Putim – São José dos Campos/SP CEP: 12228-000
PABX: (12) 3929-1019 / (12) 3929-1049.



Desistências e/ou Evasões de Atendimentos

	PREFEITURA MUNICIPAL DE SAO JOSE DOS CAMPOS Recepções de Usuários Motivo da Não Realização = 1 Data entre 01/01/2015 e 31/01/2015 ou entre 01/01/2015 e 31/12/2015 Agrupamento = Unidade de Saúde de Atendimento e Mês Unidade de Saúde de Atendimento = 1	C.N.P.J.: 46.643.466/0001-06	Página: 1 de 1 Data: 7/3/2016 Horário: 16:33:10
---	---	-------------------------------------	---

	Quantidade
1 - UNIDADE DE PRONTO ATENDIMENTO 24 HORAS- PUTIM	1.511
Janeiro/2015	53
Fevereiro/2015	121
Março/2015	323
Abril/2015	331
Maior/2015	201
Junho/2015	106
Julho/2015	36
Agoŝto/2015	85
Setembro/2015	61
Outubro/2015	66
Novembro/2015	73
Dezembro/2015	55
Total	1.511



Triagem de Consultas – Janeiro à Junho

	Quantidade
<hr/>	
 PREFEITURA MUNICIPAL DE SAO JOSE DOS CAMPOS	C.N.P.J.: 46.643.466/0001-06
Fichas de Atendimentos	Página: 1 de 1
Agrupamento = Mês e Classificação de Risco e Nivel da Classificação de Risco	Data: 7/3/2016
Nivel de Classificação de Riscos entre 0 e 9999	Horário: 16:45:31
Classificação de Riscos = 1	
Data entre 01/01/2015 e 30/06/2015	
Especialidade = 27 ou 214	
<hr/>	
Janeiro/2015	6.080
Protocolo de Manchester	6.080
Atendimento Imediato	35
10 Minutos	80
60 Minutos	604
120 Minutos	1.757
240 Minutos	3.604
Fevereiro/2015	5.811
Protocolo de Manchester	5.811
Atendimento Imediato	30
10 Minutos	110
60 Minutos	603
120 Minutos	1.963
240 Minutos	3.105
Março/2015	8.213
Protocolo de Manchester	8.213
Atendimento Imediato	58
10 Minutos	129
60 Minutos	1.185
120 Minutos	2.667
240 Minutos	4.174
Abril/2015	8.593
Protocolo de Manchester	8.593
Atendimento Imediato	58
10 Minutos	198
60 Minutos	1.415
120 Minutos	3.135
240 Minutos	3.787
Maior/2015	9.082
Protocolo de Manchester	9.082
Atendimento Imediato	60
10 Minutos	349
60 Minutos	1.166
120 Minutos	2.932
240 Minutos	4.575
Junho/2015	8.411
Protocolo de Manchester	8.411
Atendimento Imediato	58
10 Minutos	233
60 Minutos	865
120 Minutos	2.579
240 Minutos	4.676
Total	46.190



Triagem de Consultas – Julho à Dezembro

	PREFEITURA MUNICIPAL DE SAO JOSE DOS CAMPOS	C.N.P.J.: 46.643.466/0001-06	Página: 1 de 1
	Fichas de Atendimentos		Data: 7/3/2016
	Agrupamento = Mês e Classificação de Risco e Nivel da Classificação de Risco		Horário: 16:46:38
	Nivel de Classificação de Riscos entre 0 e 9999		
	Classificação de Riscos = 1		
	Data entre 01/07/2015 e 31/12/2015		
	Especialidade = 27 ou 214		

	Quantidade
Julho/2015	6.570
Protocolo de Manchester	6.570
Atendimento Imediato	60
10 Minutos	206
60 Minutos	726
120 Minutos	2.050
240 Minutos	3.528
Agosto/2015	7.159
Protocolo de Manchester	7.159
Atendimento Imediato	42
10 Minutos	249
60 Minutos	862
120 Minutos	2.497
240 Minutos	3.509
Setembro/2015	6.893
Protocolo de Manchester	6.893
Atendimento Imediato	34
10 Minutos	189
60 Minutos	776
120 Minutos	1.990
240 Minutos	3.904
Outubro/2015	7.249
Protocolo de Manchester	7.249
Atendimento Imediato	48
10 Minutos	213
60 Minutos	885
120 Minutos	2.426
240 Minutos	3.677
Novembro/2015	7.158
Protocolo de Manchester	7.158
Atendimento Imediato	40
10 Minutos	149
60 Minutos	833
120 Minutos	2.530
240 Minutos	3.606
Dezembro/2015	7.036
Protocolo de Manchester	7.036
Atendimento Imediato	68
10 Minutos	100
60 Minutos	785
120 Minutos	2.258
240 Minutos	3.825
Total	42.065



Triagem de Consultas – 2015

	PREFEITURA MUNICIPAL DE SAO JOSE DOS CAMPOS Fichas de Atendimentos Nível de Classificação de Riscos entre 0 e 9999 Classificação de Riscos = 1 Data entre 01/01/2015 e 31/12/2015 Especialidade = 27 ou 214 Agrupamento = Classificação de Risco e Nível da Classificação de Risco	C.N.P.J.: 46.643.466/0001-06	Página: 1 de 1 Data: 7/3/2016 Horário: 16:51:05
---	--	-------------------------------------	---

	Quantidade
Protocolo de Manchester	88.255
Atendimento Imediato	591
10 Minutos	2.205
60 Minutos	10.705
120 Minutos	28.784
240 Minutos	45.970
Total	88.255



TOP 30 CID – Janeiro



PREFEITURA MUNICIPAL DE SAO JOSE DOS CAMPOS

C.N.P.J.: 46.643.466/0001-06

Página: 1 de 8

Fichas de Atendimentos

Data: 7/3/2016

Data entre 01/01/2015 e 31/01/2015

Horário: 17:35:29

Especialidade = 27 ou 214

CID Principal entre "A000" e "Z999"

Agrupamento = CID Principal

	Quantidade
R520 - DOR AGUDA	559
A09 - DIARREIA E GASTROENTERITE DE ORIGEM INFECCIOSA PRESUMIVEL	318
Z519 - CUIDADO MEDICO NAO ESPECIFICADO	295
Z518 - OUTRO CUIDADO MEDICO ESPECIFICADO	258
J039 - AMIGDALITE AGUDA NAO ESPECIFICADA	251
R11 - NAUSEA E VOMITOS	222
Z000 - EXAME MEDICO GERAL	202
M545 - DOR LOMBAR BAIXA	185
T784 - ALERGIA NAO ESPECIFICADA	174
R51 - CEFALIA	169
I10 - HIPERTENSAO ESSENCIAL (PRIMARIA)	154
J00 - NASOFARINGITE AGUDA [RESFRIADO COMUM]	147
R05 - TOSSE	134
J069 - INFECCAO AGUDA DAS VIAS AEREAS SUPERIORES NAO ESPECIFICADA	119
M791 - MIALGIA	108
M255 - DOR ARTICULAR	93
R509 - FEBRE NAO ESPECIFICADA	93
N390 - INFECCAO DO TRATO URINARIO DE LOCALIZACAO NAO ESPECIFICADA	77
R300 - DISURIA	70
K591 - DIARREIA FUNCIONAL	67
R42 - TONTURA E INSTABILIDADE	62
N300 - CISTITE AGUDA	55
R104 - OUTRAS DORES ABDOMINAIS E AS NAO ESPECIFICADAS	55
H669 - OTITE MEDIA NAO ESPECIFICADA	53
H920 - OTALGIA	51
R529 - DOR NAO ESPECIFICADA	51
J459 - ASMA NAO ESPECIFICADA	44
R060 - DISPNEIA	41
J030 - AMIGDALITE ESTREPTOCOCICA	40
M549 - DORSALGIA NAO ESPECIFICADA	39



TOP 30 CID – Fevereiro

	PREFEITURA MUNICIPAL DE SAO JOSE DOS CAMPOS Fichas de Atendimentos Data entre 01/02/2015 e 28/02/2015 Especialidade = 27 ou 214 CID Principal entre "A000" e "Z999" Agrupamento = CID Principal	C.N.P.J.: 46.643.466/0001-06	Página: 1 de 8 Data: 7/3/2016 Horário: 17:36:01
---	--	-------------------------------------	---

	Quantidade
R520 - DOR AGUDA	427
Z518 - OUTRO CUIDADO MEDICO ESPECIFICADO	330
J00 - NASOFARINGITE AGUDA [RESFRIADO COMUM]	319
J039 - AMIGDALITE AGUDA NAO ESPECIFICADA	283
A09 - DIARREIA E GASTROENTERITE DE ORIGEM INFECCIOSA PRESUMIVEL	238
Z000 - EXAME MEDICO GERAL	221
Z519 - CUIDADO MEDICO NAO ESPECIFICADO	197
M545 - DOR LOMBAR BAIXA	188
R05 - TOSSE	181
R51 - CEFALEIA	173
R11 - NAUSEA E VOMITOS	170
I10 - HIPERTENSAO ESSENCIAL (PRIMARIA)	157
J069 - INFECCAO AGUDA DAS VIAS AEREAS SUPERIORES NAO ESPECIFICADA	143
R509 - FEBRE NAO ESPECIFICADA	132
T784 - ALERGIA NAO ESPECIFICADA	110
J459 - ASMA NAO ESPECIFICADA	90
M791 - MIALGIA	76
A90 - DENGUE [DENGUE CLASSICO]	74
M255 - DOR ARTICULAR	71
R104 - OUTRAS DORES ABDOMINAIS E AS NAO ESPECIFICADAS	68
N390 - INFECCAO DO TRATO URINARIO DE LOCALIZACAO NAO ESPECIFICADA	66
J029 - FARINGITE AGUDA NAO ESPECIFICADA	61
R42 - TONTURA E INSTABILIDADE	60
J030 - AMIGDALITE ESTREPTOCOCCICA	58
M549 - DORSALGIA NAO ESPECIFICADA	46
R529 - DOR NAO ESPECIFICADA	45
R300 - DISURIA	39
H669 - OTITE MEDIA NAO ESPECIFICADA	38
K297 - GASTRITE NAO ESPECIFICADA	36
K591 - DIARREIA FUNCIONAL	36



TOP 30 CID – Março



PREFEITURA MUNICIPAL DE SAO JOSE DOS CAMPOS

C.N.P.J.: 46.643.466/0001-06

Página: 1 de 8

Fichas de Atendimentos

Data: 7/3/2016

Data entre 01/03/2015 e 31/03/2015

Horário: 17:37:14

Especialidade = 27 ou 214

CID Principal entre "A000" e "Z999"

Agrupamento = CID Principal

	Quantidade
R520 - DOR AGUDA	495
J00 - NASOFARINGITE AGUDA [RESFRIADO COMUM]	476
A90 - DENGUE [DENGUE CLASSICO]	450
R509 - FEBRE NAO ESPECIFICADA	429
J039 - AMIGDALITE AGUDA NAO ESPECIFICADA	390
R51 - CEFALIA	376
Z518 - OUTRO CUIDADO MEDICO ESPECIFICADO	330
Z000 - EXAME MEDICO GERAL	301
A09 - DIARREIA E GASTROENTERITE DE ORIGEM INFECCIOSA PRESUMIVEL	296
R05 - TOSSE	286
M791 - MIALGIA	245
J069 - INFECCAO AGUDA DAS VIAS AEREAS SUPERIORES NAO ESPECIFICADA	241
Z519 - CUIDADO MEDICO NAO ESPECIFICADO	225
R11 - NAUSEA E VOMITOS	189
T784 - ALERGIA NAO ESPECIFICADA	156
I10 - HIPERTENSAO ESSENCIAL (PRIMARIA)	152
M545 - DOR LOMBAR BAIXA	140
J459 - ASMA NAO ESPECIFICADA	128
J030 - AMIGDALITE ESTREPTOCOCICA	106
R500 - FEBRE COM CALAFRIOS	102
N390 - INFECCAO DO TRATO URINARIO DE LOCALIZACAO NAO ESPECIFICADA	101
R529 - DOR NAO ESPECIFICADA	91
R104 - OUTRAS DORES ABDOMINAIS E AS NAO ESPECIFICADAS	67
R300 - DISURIA	61
J019 - SINUSITE AGUDA NAO ESPECIFICADA	56
M255 - DOR ARTICULAR	54
J018 - OUTRAS SINUSITES AGUDAS	52
K591 - DIARREIA FUNCIONAL	52
J029 - FARINGITE AGUDA NAO ESPECIFICADA	51
R42 - TONTURA E INSTABILIDADE	51



TOP 30 CID – Abril



PREFEITURA MUNICIPAL DE SAO JOSE DOS CAMPOS

C.N.P.J.: 46.643.466/0001-06

Página: 1 de 8

Fichas de Atendimentos

Data: 7/3/2016

Data entre 01/04/2015 e 30/04/2015

Horário: 17:37:35

Especialidade = 27 ou 214

CID Principal entre "A000" e "Z999"

Agrupamento = CID Principal

	Quantidade
R509 - FEBRE NAO ESPECIFICADA	652
A90 - DENGUE [DENGUE CLASSICO]	588
Z000 - EXAME MEDICO GERAL	540
J00 - NASOFARINGITE AGUDA [RESFRIADO COMUM]	499
R520 - DOR AGUDA	441
J039 - AMIGDALITE AGUDA NAO ESPECIFICADA	379
R51 - CEFALEIA	376
Z519 - CUIDADO MEDICO NAO ESPECIFICADO	375
M791 - MIALGIA	284
R05 - TOSSE	282
J069 - INFECCAO AGUDA DAS VIAS AEREAS SUPERIORES NAO ESPECIFICADA	274
A09 - DIARREIA E GASTROENTERITE DE ORIGEM INFECCIOSA PRESUMIVEL	244
R11 - NAUSEA E VOMITOS	211
T784 - ALERGIA NAO ESPECIFICADA	152
M545 - DOR LOMBAR BAIXA	127
Z518 - OUTRO CUIDADO MEDICO ESPECIFICADO	120
R500 - FEBRE COM CALAFRIOS	108
J459 - ASMA NAO ESPECIFICADA	103
N390 - INFECCAO DO TRATO URINARIO DE LOCALIZACAO NAO ESPECIFICADA	103
I10 - HIPERTENSAO ESSENCIAL (PRIMARIA)	93
J030 - AMIGDALITE ESTREPTOCOCCICA	93
M255 - DOR ARTICULAR	71
M549 - DORSALGIA NAO ESPECIFICADA	63
R529 - DOR NAO ESPECIFICADA	62
J029 - FARINGITE AGUDA NAO ESPECIFICADA	59
J018 - OUTRAS SINUSITES AGUDAS	57
R104 - OUTRAS DORES ABDOMINAIS E AS NAO ESPECIFICADAS	57
R42 - TONTURA E INSTABILIDADE	51
J209 - BRONQUITE AGUDA NAO ESPECIFICADA	50
R300 - DISURIA	50



TOP 30 CID – Maio



PREFEITURA MUNICIPAL DE SAO JOSE DOS CAMPOS

C.N.P.J.: 46.643.466/0001-06

Página: 1 de 8

Fichas de Atendimentos

Data: 7/3/2016

Data entre 01/05/2015 e 31/05/2015

Horário: 17:37:51

Especialidade = 27 ou 214

CID Principal entre "A000" e "Z999"

Agrupamento = CID Principal

	Quantidade
J00 - NASOFARINGITE AGUDA [RESFRIADO COMUM]	848
Z000 - EXAME MEDICO GERAL	631
R509 - FEBRE NAO ESPECIFICADA	531
J069 - INFECCAO AGUDA DAS VIAS AEREAS SUPERIORES NAO ESPECIFICADA	486
J039 - AMIGDALITE AGUDA NAO ESPECIFICADA	471
R05 - TOSSE	464
Z519 - CUIDADO MEDICO NAO ESPECIFICADO	443
R520 - DOR AGUDA	302
R51 - CEFALIA	281
M791 - MIALGIA	270
A90 - DENGUE [DENGUE CLASSICO]	259
R11 - NAUSEA E VOMITOS	230
A09 - DIARREIA E GASTROENTERITE DE ORIGEM INFECCIOSA PRESUMIVEL	208
J459 - ASMA NAO ESPECIFICADA	170
M545 - DOR LOMBAR BAIXA	148
Z518 - OUTRO CUIDADO MEDICO ESPECIFICADO	144
J030 - AMIGDALITE ESTREPTOCOCICA	131
J018 - OUTRAS SINUSITES AGUDAS	111
T784 - ALERGIA NAO ESPECIFICADA	111
N390 - INFECCAO DO TRATO URINARIO DE LOCALIZACAO NAO ESPECIFICADA	100
I10 - HIPERTENSAO ESSENCIAL (PRIMARIA)	93
H669 - OTITE MEDIA NAO ESPECIFICADA	78
J209 - BRONQUITE AGUDA NAO ESPECIFICADA	74
J029 - FARINGITE AGUDA NAO ESPECIFICADA	73
R500 - FEBRE COM CALAFRIOS	69
M255 - DOR ARTICULAR	63
R104 - OUTRAS DORES ABDOMINAIS E AS NAO ESPECIFICADAS	62
M549 - DORSALGIA NAO ESPECIFICADA	59
N23 - COLICA NEFRETICA NAO ESPECIFICADA	50
R42 - TONTURA E INSTABILIDADE	48



TOP 30 CID – Junho

	PREFEITURA MUNICIPAL DE SAO JOSE DOS CAMPOS Fichas de Atendimentos Data entre 01/06/2015 e 30/06/2015 Especialidade = 27 ou 214 CID Principal entre "A000" e "Z999" Agrupamento = CID Principal	C.N.P.J.: 46.643.466/0001-06	Página: 1 de 7 Data: 7/3/2016 Horário: 17:38:14
---	--	-------------------------------------	---

	Quantidade
R520 - DOR AGUDA	1.569
J00 - NASOFARINGITE AGUDA [RESFRIADO COMUM]	893
J069 - INFECCAO AGUDA DAS VIAS AEREAS SUPERIORES NAO ESPECIFICADA	583
R05 - TOSSE	440
Z000 - EXAME MEDICO GERAL	364
J039 - AMIGDALITE AGUDA NAO ESPECIFICADA	317
R509 - FEBRE NAO ESPECIFICADA	236
Z518 - OUTRO CUIDADO MEDICO ESPECIFICADO	233
Z519 - CUIDADO MEDICO NAO ESPECIFICADO	214
A09 - DIARREIA E GASTROENTERITE DE ORIGEM INFECCIOSA PRESUMIVEL	204
R51 - CEFALEIA	160
R11 - NAUSEA E VOMITOS	144
J459 - ASMA NAO ESPECIFICADA	125
J029 - FARINGITE AGUDA NAO ESPECIFICADA	95
M791 - MIALGIA	91
J22 - INFECCOES AGUDAS NAO ESPECIFICADA DAS VIAS AEREAS INFERIORES	85
N390 - INFECCAO DO TRATO URINARIO DE LOCALIZACAO NAO ESPECIFICADA	85
M545 - DOR LOMBAR BAIXA	83
I10 - HIPERTENSAO ESSENCIAL (PRIMARIA)	69
J018 - OUTRAS SINUSITES AGUDAS	69
R500 - FEBRE COM CALAFRIOS	68
J030 - AMIGDALITE ESTREPTOCOCCICA	67
J304 - RINITE ALERGICA NAO ESPECIFICADA	66
M255 - DOR ARTICULAR	66
R104 - OUTRAS DORES ABDOMINAIS E AS NAO ESPECIFICADAS	63
A90 - DENGUE [DENGUE CLASSICO]	58
T784 - ALERGIA NAO ESPECIFICADA	58
M549 - DORSALGIA NAO ESPECIFICADA	52
J209 - BRONQUITE AGUDA NAO ESPECIFICADA	48
J111 - INFLUENZA [GRIPE] COM OUTRAS MANIFESTACOES RESPIRATORIAS, DEVIDA A VIRUS NAO IDENTIFICADO	47



TOP 30 CID - Julho



PREFEITURA MUNICIPAL DE SAO JOSE DOS CAMPOS

C.N.P.J.: 46.643.466/0001-06

Página: 1 de 7

Fichas de Atendimentos

Data: 7/3/2016

Data entre 01/07/2015 e 31/07/2015

Horário: 17:38:36

Especialidade = 27 ou 214

CID Principal entre "A000" e "Z999"

Agrupamento = CID Principal

	Quantidade
R520 - DOR AGUDA	1.360
J00 - NASOFARINGITE AGUDA [RESFRIADO COMUM]	479
R05 - TOSSE	338
Z000 - EXAME MEDICO GERAL	321
Z519 - CUIDADO MEDICO NAO ESPECIFICADO	319
J069 - INFECCAO AGUDA DAS VIAS AERFAS SUPERIORES NAO ESPECIFICADA	281
J039 - AMIGDALITE AGUDA NAO ESPECIFICADA	230
R51 - CEFALIA	171
R11 - NAUSEA E VOMITOS	122
M545 - DOR LOMBAR BAIXA	120
Z518 - OUTRO CUIDADO MEDICO ESPECIFICADO	118
R509 - FEBRE NAO ESPECIFICADA	107
A09 - DIARREIA E GASTROENTERITE DE ORIGEM INFECCIOSA PRESUMIVEL	102
I10 - HIPERTENSAO ESSENCIAL (PRIMARIA)	92
M255 - DOR ARTICULAR	85
J459 - ASMA NAO ESPECIFICADA	82
R104 - OUTRAS DORES ABDOMINAIS E AS NAO ESPECIFICADAS	79
N390 - INFECCAO DO TRATO URINARIO DE LOCALIZACAO NAO ESPECIFICADA	73
M791 - MIALGIA	70
J22 - INFECCOES AGUDAS NAO ESPECIFICADA DAS VIAS AEREAS INFERIORES	63
J029 - FARINGITE AGUDA NAO ESPECIFICADA	60
T784 - ALERGIA NAO ESPECIFICADA	54
J209 - BRONQUITE AGUDA NAO ESPECIFICADA	47
R529 - DOR NAO ESPECIFICADA	46
J030 - AMIGDALITE ESTREPTOCOCICA	45
M549 - DORSALGIA NAO ESPECIFICADA	43
J304 - RINITE ALERGICA NAO ESPECIFICADA	39
J018 - OUTRAS SINUSITES AGUDAS	37
H109 - CONJUNTIVITE NAO ESPECIFICADA	36
N23 - COLICA NEFRETICA NAO ESPECIFICADA	35



TOP 30 CID - Agosto



PREFEITURA MUNICIPAL DE SAO JOSE DOS CAMPOS

C.N.P.J.: 46.643.466/0001-06

Página: 1 de 7

Fichas de Atendimentos

Data: 7/3/2016

Data entre 01/08/2015 e 31/08/2015

Horário: 17:39:08

Especialidade = 27 ou 214

CID Principal entre "A000" e "Z999"

Agrupamento = CID Principal

	Quantidade
R520 - DOR AGUDA	1.402
J00 - NASOFARINGITE AGUDA [RESFRIADO COMUM]	552
Z000 - EXAME MEDICO GERAL	449
J069 - INFECCAO AGUDA DAS VIAS AEREAS SUPERIORES NAO ESPECIFICADA	336
R05 - TOSSE	309
J039 - AMIGDALITE AGUDA NAO ESPECIFICADA	242
R51 - CEFALEIA	202
A09 - DIARREIA E GASTROENTERITE DE ORIGEM INFECCIOSA PRESUMIVEL	156
R11 - NAUSEA E VOMITOS	147
Z518 - OUTRO CUIDADO MEDICO ESPECIFICADO	145
M545 - DOR LOMBAR BAIXA	142
I10 - HIPERTENSAO ESSENCIAL (PRIMARIA)	134
M255 - DOR ARTICULAR	121
M791 - MIALGIA	104
R509 - FEBRE NAO ESPECIFICADA	100
R104 - OUTRAS DORES ABDOMINAIS E AS NAO ESPECIFICADAS	95
J459 - ASMA NAO ESPECIFICADA	81
T784 - ALERGIA NAO ESPECIFICADA	79
N390 - INFECCAO DO TRATO URINARIO DE LOCALIZACAO NAO ESPECIFICADA	77
J029 - FARINGITE AGUDA NAO ESPECIFICADA	74
J22 - INFECCOES AGUDAS NAO ESPECIFICADA DAS VIAS AEREAS INFERIORES	62
H109 - CONJUNTIVITE NAO ESPECIFICADA	53
J018 - OUTRAS SINUSITES AGUDAS	51
M549 - DORSALGIA NAO ESPECIFICADA	51
Z519 - CUIDADO MEDICO NAO ESPECIFICADO	50
K30 - DISPEPSIA	47
J030 - AMIGDALITE ESTREPTOCOCICA	44
R42 - TONTURA E INSTABILIDADE	44
H920 - OTALGIA	37
J209 - BRONQUITE AGUDA NAO ESPECIFICADA	37



TOP 30 CID – Setembro



PREFEITURA MUNICIPAL DE SAO JOSE DOS CAMPOS

C.N.P.J.: 46.643.466/0001-06

Página: 1 de 7

Fichas de Atendimentos

Data: 7/3/2016

Data entre 01/09/2015 e 30/09/2015

Horário: 17:39:38

Especialidade = 27 ou 214

CID Principal entre "A000" e "Z999"

Agrupamento = CID Principal

	Quantidade
R520 - DOR AGUDA	1.404
J00 - NASOFARINGITE AGUDA [RESFRIADO COMUM]	425
Z000 - EXAME MEDICO GERAL	398
R05 - TOSSE	298
Z519 - CUIDADO MEDICO NAO ESPECIFICADO	288
J069 - INFECCAO AGUDA DAS VIAS AERFAS SUPERIORES NAO ESPECIFICADA	252
A09 - DIARREIA E GASTROENTERITE DE ORIGEM INFECCIOSA PRESUMIVEL	222
J039 - AMIGDALITE AGUDA NAO ESPECIFICADA	221
R11 - NAUSEA E VOMITOS	167
R51 - CEFALEIA	151
I10 - HIPERTENSAO ESSENCIAL (PRIMARIA)	127
R509 - FEBRE NAO ESPECIFICADA	118
M545 - DOR LOMBAR BAIXA	112
M255 - DOR ARTICULAR	110
R104 - OUTRAS DORES ABDOMINAIS E AS NAO ESPECIFICADAS	103
T784 - ALERGIA NAO ESPECIFICADA	100
N390 - INFECCAO DO TRATO URINARIO DE LOCALIZACAO NAO ESPECIFICADA	97
M791 - MIALGIA	78
J459 - ASMA NAO ESPECIFICADA	66
Z518 - OUTRO CUIDADO MEDICO ESPECIFICADO	65
J029 - FARINGITE AGUDA NAO ESPECIFICADA	60
J030 - AMIGDALITE ESTREPTOCOCICA	57
J22 - INFECCOES AGUDAS NAO ESPECIFICADA DAS VIAS AEREAS INFERIORES	56
H109 - CONJUNTIVITE NAO ESPECIFICADA	50
M549 - DORSALGIA NAO ESPECIFICADA	50
R42 - TONTURA E INSTABILIDADE	39
R500 - FEBRE COM CALAFRIOS	38
K30 - DISPEPSIA	37
J018 - OUTRAS SINUSITES AGUDAS	36
R529 - DOR NAO ESPECIFICADA	36



TOP 30 CID – Outubro



PREFEITURA MUNICIPAL DE SAO JOSE DOS CAMPOS

C.N.P.J.: 46.643.466/0001-06

Página: 1 de 8

Fichas de Atendimentos

Data: 7/3/2016

Data entre 01/10/2015 e 31/10/2015

Horário: 17:40:11

Especialidade = 27 ou 214

CID Principal entre "A000" e "Z999"

Agrupamento = CID Principal

	Quantidade
R520 - DOR AGUDA	827
Z000 - EXAME MEDICO GERAL	558
J00 - NASOFARINGITE AGUDA [RESFRIADO COMUM]	432
Z519 - CUIDADO MEDICO NAO ESPECIFICADO	363
J039 - AMIGDALITE AGUDA NAO ESPECIFICADA	319
R05 - TOSSE	293
J069 - INFECCAO AGUDA DAS VIAS AEREAS SUPERIORES NAO ESPECIFICADA	283
A09 - DIARREIA E GASTROENTERITE DE ORIGEM INFECCIOSA PRESUMIVEL	217
R11 - NAUSEA E VOMITOS	215
R51 - CEFALEIA	214
R509 - FEBRE NAO ESPECIFICADA	162
I10 - HIPERTENSAO ESSENCIAL (PRIMARIA)	139
M545 - DOR LOMBAR BAIXA	139
N390 - INFECCAO DO TRATO URINARIO DE LOCALIZACAO NAO ESPECIFICADA	122
Z518 - OUTRO CUIDADO MEDICO ESPECIFICADO	121
T784 - ALERGIA NAO ESPECIFICADA	115
M791 - MIALGIA	110
R104 - OUTRAS DORES ABDOMINAIS E AS NAO ESPECIFICADAS	105
M255 - DOR ARTICULAR	89
J030 - AMIGDALITE ESTREPTOCOCICA	84
J459 - ASMA NAO ESPECIFICADA	63
R529 - DOR NAO ESPECIFICADA	63
J029 - FARINGITE AGUDA NAO ESPECIFICADA	62
H109 - CONJUNTIVITE NAO ESPECIFICADA	60
J22 - INFECCOES AGUDAS NAO ESPECIFICADA DAS VIAS AEREAS INFERIORES	47
R070 - DOR DE GARGANTA	46
N23 - COLICA NEFRETICA NAO ESPECIFICADA	45
R074 - DOR TORACICA, NAO ESPECIFICADA	45
R42 - TONTURA E INSTABILIDADE	45
H920 - OTALGIA	43



TOP 30 CID – Novembro

	PREFEITURA MUNICIPAL DE SAO JOSE DOS CAMPOS Fichas de Atendimentos Data entre 01/11/2015 e 30/11/2015 Especialidade = 27 ou 214 CID Principal entre "A000" e "Z999" Agrupamento = CID Principal	C.N.P.J.: 46.643.466/0001-06	Página: 1 de 7 Data: 7/3/2016 Horário: 17:40:30
---	--	-------------------------------------	---

	Quantidade
Z000 - EXAME MEDICO GERAL	1.436
R520 - DOR AGUDA	808
J00 - NASOFARINGITE AGUDA [RESFRIADO COMUM]	300
J039 - AMIGDALITE AGUDA NAO ESPECIFICADA	242
R05 - TOSSE	220
J069 - INFECCAO AGUDA DAS VIAS AERFAS SUPERIORES NAO ESPECIFICADA	218
R51 - CEFALEIA	207
A09 - DIARREIA E GASTROENTERITE DE ORIGEM INFECCIOSA PRESUMIVEL	198
Z519 - CUIDADO MEDICO NAO ESPECIFICADO	197
R11 - NAUSEA E VOMITOS	187
R509 - FEBRE NAO ESPECIFICADA	145
T784 - ALERGIA NAO ESPECIFICADA	122
I10 - HIPERTENSAO ESSENCIAL (PRIMARIA)	121
M545 - DOR LOMBAR BAIXA	112
M255 - DOR ARTICULAR	107
N390 - INFECCAO DO TRATO URINARIO DE LOCALIZACAO NAO ESPECIFICADA	106
R104 - OUTRAS DORES ABDOMINAIS E AS NAO ESPECIFICADAS	89
Z518 - OUTRO CUIDADO MEDICO ESPECIFICADO	85
R529 - DOR NAO ESPECIFICADA	64
H109 - CONJUNTIVITE NAO ESPECIFICADA	63
M791 - MIALGIA	57
J030 - AMIGDALITE ESTREPTOCOCICA	55
J029 - FARINGITE AGUDA NAO ESPECIFICADA	54
J459 - ASMA NAO ESPECIFICADA	45
M549 - DORSALGIA NAO ESPECIFICADA	41
R42 - TONTURA E INSTABILIDADE	41
K30 - DISPEPSIA	38
H920 - OTALGIA	37
J22 - INFECCOES AGUDAS NAO ESPECIFICADA DAS VIAS AEREAS INFERIORES	37
R070 - DOR DE GARGANTA	34



TOP 30 CID - Dezembro



PREFEITURA MUNICIPAL DE SAO JOSE DOS CAMPOS

C.N.P.J.: 46.643.466/0001-06

Página: 1 de 7

Fichas de Atendimentos

Data: 7/3/2016

Data entre 01/12/2015 e 31/12/2015

Horário: 17:40:52

Especialidade = 27 ou 214

CID Principal entre "A000" e "Z999"

Agrupamento = CID Principal

	Quantidade
Z000 - EXAME MEDICO GERAL	1.623
R520 - DOR AGUDA	459
J00 - NASOFARINGITE AGUDA [RESFRIADO COMUM]	318
R05 - TOSSE	253
Z519 - CUIDADO MEDICO NAO ESPECIFICADO	244
J039 - AMIGDALITE AGUDA NAO ESPECIFICADA	221
R509 - FEBRE NAO ESPECIFICADA	208
J069 - INFECCAO AGUDA DAS VIAS AEREAS SUPERIORES NAO ESPECIFICADA	193
R11 - NAUSEA E VOMITOS	184
A09 - DIARREIA E GASTROENTERITE DE ORIGEM INFECCIOSA PRESUMIVEL	180
R51 - CEFALEIA	151
M791 - MIALGIA	141
T784 - ALERGIA NAO ESPECIFICADA	130
I10 - HIPERTENSAO ESSENCIAL (PRIMARIA)	126
M545 - DOR LOMBAR BAIXA	118
M255 - DOR ARTICULAR	100
Z518 - OUTRO CUIDADO MEDICO ESPECIFICADO	79
N390 - INFECCAO DO TRATO URINARIO DE LOCALIZACAO NAO ESPECIFICADA	78
A90 - DENGUE [DENGUE CLASSICO]	59
R529 - DOR NAO ESPECIFICADA	51
H109 - CONJUNTIVITE NAO ESPECIFICADA	50
J459 - ASMA NAO ESPECIFICADA	49
R070 - DOR DE GARGANTA	48
R104 - OUTRAS DORES ABDOMINAIS E AS NAO ESPECIFICADAS	46
R300 - DISURIA	45
J22 - INFECCOES AGUDAS NAO ESPECIFICADA DAS VIAS AEREAS INFERIORES	43
J029 - FARINGITE AGUDA NAO ESPECIFICADA	41
J018 - OUTRAS SINUSITES AGUDAS	39
R53 - MAL ESTAR, FADIGA	39
F411 - ANSIEDADE GENERALIZADA	38



Comparativo: CID x Classificação de Risco

Atendimento Imediato





Comparativo: CID x Classificação de Risco





Comparativo: CID x Classificação de Risco

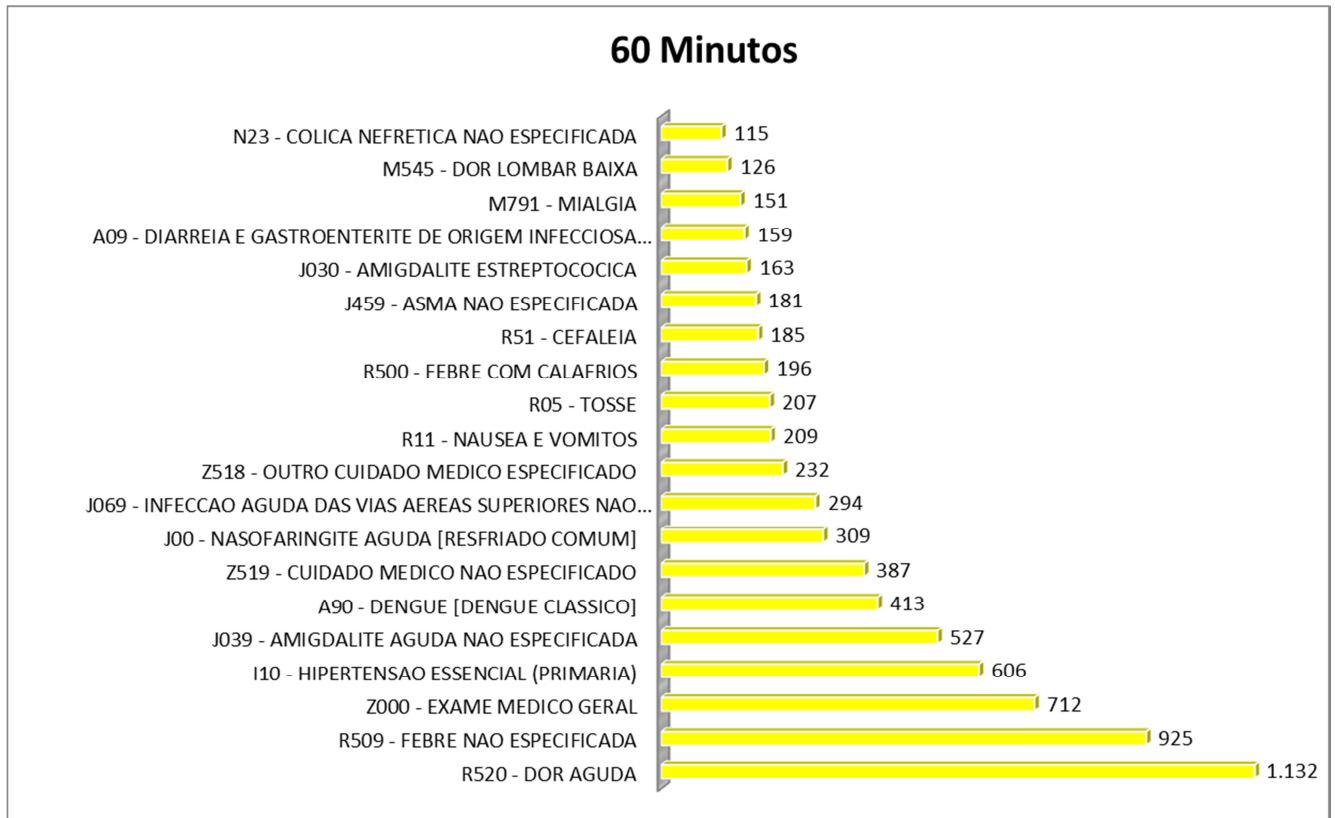



Comparativo: CID x Classificação de Risco





Comparativo: CID x Classificação de Risco

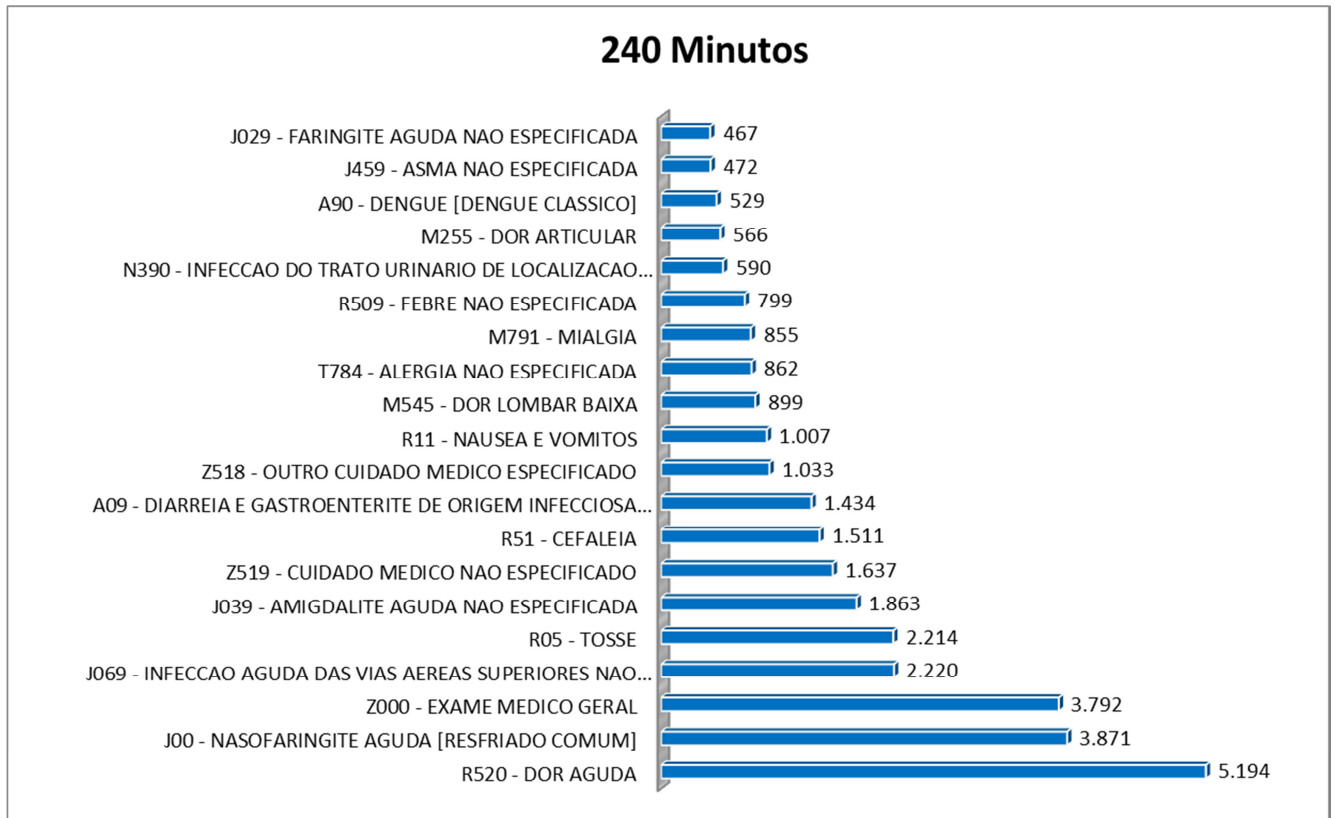



Pesquisa de Satisfação

Um novo formulário para Sugestões e Reclamações foi elaborado e deixado nas urnas da Observação e da Recepção da UPA – Putim para a realização da Pesquisa de Satisfação. Em Julho de 2015, as urnas foram abertas e abaixo segue o relatório das informações deixadas nas urnas entre os meses de Julho de 2015 e Dezembro de 2015.

Foi verificado que a maioria dos pacientes considerou **Ótimo** o Atendimento de Recepcionistas (59%), o Atendimento do Acolhimento (47%), o Tempo de Espera Acolhimento (32%), o Atendimento da Equipe de Enfermagem (41%), as Condições de Higiene e Limpeza (48%) e o Atendimento Médico (34%). Com relação Tempo de Espera Médico, temos um maior grau de satisfação considerado **Bom** (32%).

	Ótimo	Bom	Regular	Ruim
1 - Atendimento de Recepcionistas	71	33	07	09
2 - Atendimento do Acolhimento	56	37	14	13
3 - Tempo de Espera Acolhimento	43	28	37	25
4 - Atendimento da Equipe de Enfermagem	47	25	21	22
5 - Atendimento Médico	45	39	19	30
6 - Tempo de Espera Médico	32	44	31	30
7 - Condições de Higiene e Limpeza	63	55	08	06
Total	357	261	137	135



Pesquisa de Satisfação

Para melhor visualização dos resultados da pesquisa, segue abaixo no gráfico a porcentagem de pacientes por grau de satisfação para cada item avaliado.

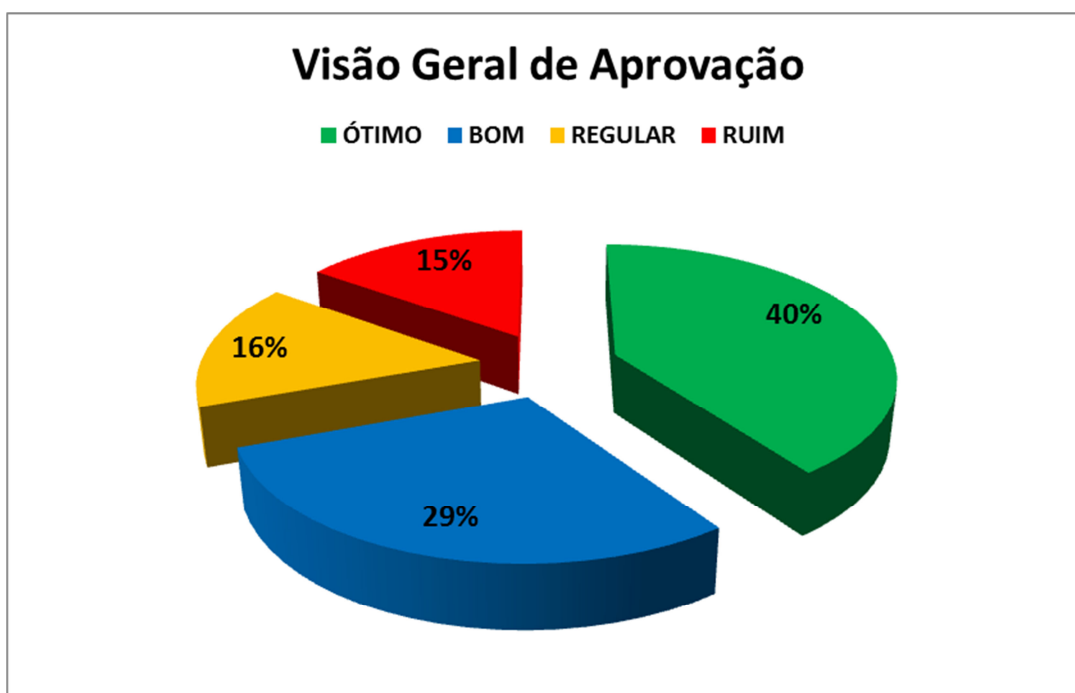
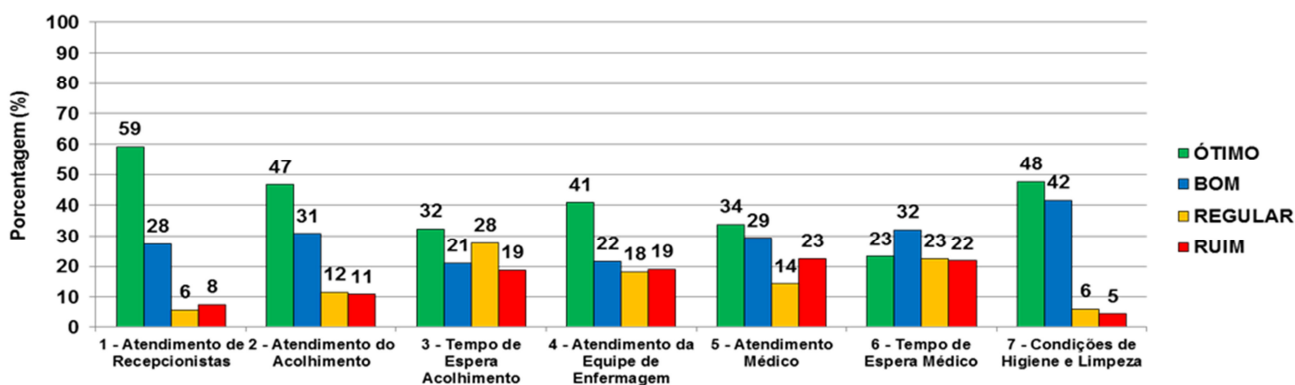



Procedimentos Internos

Atividade	Janeiro	Fevereiro	Março	Abril	Mai	Junho
Atendimentos Médicos no Pronto Atendimento UPA Putim	6278	5980	8462	8906	9730	9156
Atendimento da Clínica Médica	4953	4374	6163	6432	6563	6334
Atendimento da Pediatria	1325	1606	2299	2474	3167	2822
Classificação de risco	6080	5811	8213	8593	9082	8411
Administração de Medicamentos	3191	2734	3729	3775	3622	3402
Exames de Raio - x	917	919	1256	1255	1647	1616
Exames de Eletrocardiograma	277	259	292	295	235	148
Sutura, Excisão Simples e/ou Curativo	187	152	134	96	89	85
Observação até 24 horas Adulto	321	369	339	254	212	167
Observação até 24 horas Infantil	75	126	108	100	106	99
Coleta de Materiais	574	594	777	1449	1242	730
Exames Laboratoriais	1845	2097	1400	2041	3820	2116
Atendimentos Sala de Urgência	65	66	68	65	71	48
Remoções / Saídas	57	82	100	132	115	88
Óbitos	2	1	2	0	1	0



Procedimentos Internos

Atividade	Julho	Agosto	Setembro	Outubro	Novembro	Dezembro
Atendimentos Médicos no Pronto Atendimento UPA Putim	7357	7912	7580	8016	8036	7843
Atendimento da Clínica Médica	5657	5715	5479	5716	5848	5965
Atendimento da Pediatria	1700	2197	2101	2300	2188	1878
Classificação de risco	6570	7159	6893	7249	7158	6891
Administração de Medicamentos	2949	2118	3235	3283	3566	3215
Exames de Raio - x	1392	1283	1209	1218	1128	1231
Exames de Eletrocardiograma	156	191	225	195	242	170
Sutura, Excisão Simples e/ou Curativo	130	120	165	141	201	169
Observação até 24 horas Adulto	132	117	109	99	174	157
Observação até 24 horas Infantil	72	68	32	44	33	47
Coleta de Materiais	436	459	634	629	803	812
Exames Laboratoriais	2091	2142	2104	2430	2523	2781
Atendimentos Sala de Urgência	59	63	69	66	71	83
Remoções / Saídas	116	99	86	39	47	68
Óbitos	1	3	2	0	4	2

Atividade	Total
Atendimentos Médicos no Pronto Atendimento UPA Putim	95256
Atendimento da Clínica Médica	69199
Atendimento da Pediatria	26057
Classificação de risco	88110
Administração de Medicamentos	38819
Exames de Raio - x	15071
Exames de Eletrocardiograma	2685
Sutura, Excisão Simples e/ou Curativo	1669
Observação até 24 horas Adulto	2450
Observação até 24 horas Infantil	910
Coleta de Materiais	9139
Exames Laboratoriais	27390
Atendimentos Sala de Urgência	794
Remoções / Saídas	1029
Óbitos	18



Principais Ações - Janeiro

- Implantação da Comissão de Controle de Infecção Hospitalar, com eleição de membros consultores e executores;
- Iniciamos neste mês, a rotina de esterilização de materiais, englobando todo o processo desde a lavagem do material com detergente enzimático, à sua embalagem e esterilização em autoclave, conforme preconização da vigilância sanitária.

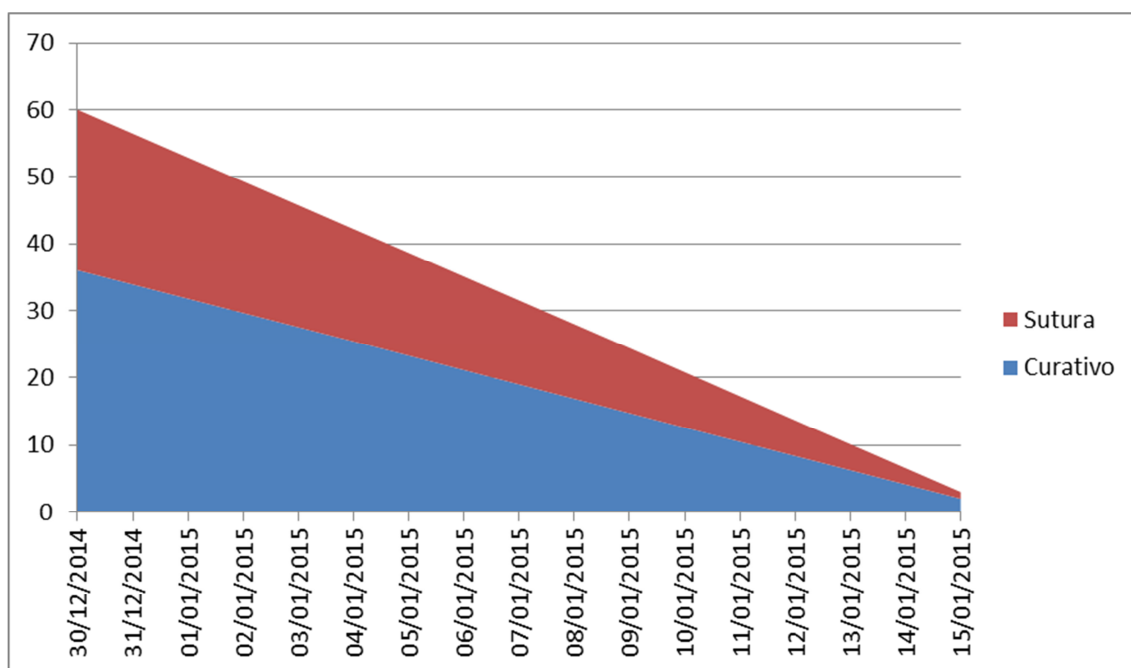

O gráfico acima demonstra a queda no tempo de espera para esterilização de materiais. Anteriormente, realizávamos apenas a lavagem do material e encaminhávamos ao hospital de referência para esterilização e retorno. O processo demorava em média 24 horas para kits de curativos, e um pouco mais para kits sutura. Após instalação da central de material na UPA, passamos a realizar todo o processo de lavagem, selagem e esterilização em cerca de 2 horas cada dois kits.



Principais Ações - Janeiro

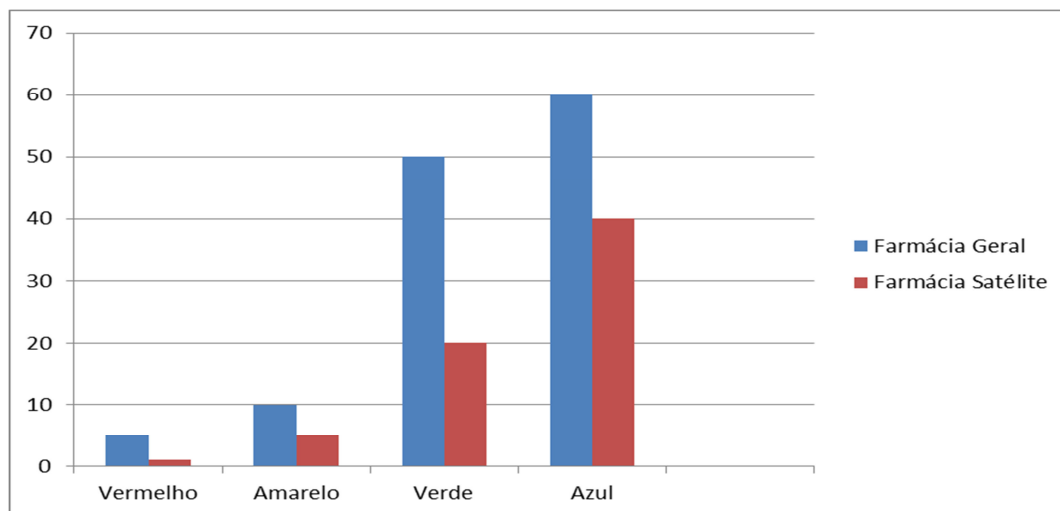

Conforme dados do gráfico, houve queda no tempo de espera para medicação depois da saída do paciente do consultório médico. Até mesmo nos casos de paciente na emergência, se faltasse algo na sala, o funcionário teria um tempo até chegar ao outro lado da UPA onde se localizava a farmácia.

- Devido à demanda de emergências infantis, fez-se necessário a divisão de materiais e medicamentos na sala de emergência. Logo foi montado outro carrinho de emergência infantil, com dosagens específicas. Concomitante, inaugura-se a ala da pediatria, com um funcionário exclusivamente para essa assistência.

- Com a abertura da pediatria, fixamos um enfermeiro em cada setor: Triagem, Hipodermia/Emergência e Observação/Pediatria.

Categoria	Setor	Quantidade
Enfermeiro	Hipodermia;/Emergência	1
	Observação/Pediatria	1
	Triagem	1
Técnico de enfermagem	Pediatria	1
	Observação	1
	Triagem	0
	Hipodermia	4 ou 5
	Emergência	1



Principais Ações - Fevereiro

- Foi inaugurada a brinquedoteca em uma das salas da unidade, com doação dos próprios funcionários. Porém, alguns meses depois, a pedido da equipe de pediatras, foram necessários o fechamento desta devido a possíveis futuras complicações com as crianças e o risco de contaminação cruzada.
- Montamos uma brigada da dengue, devido ao alto número de casos confirmados em nossa região. Além de orientações necessárias, realizávamos diariamente a inspeção em toda a unidade com o objetivo de eliminar possíveis focos do mosquito *Aedes Aegypti*. Toda a área ao redor da unidade foi tratada.



Principais Ações - Março

- Com o aumento da demanda no número de atendimentos/dia na unidade e exigência do Conselho Regional de Enfermagem – COREN, houve um aumento no quadro de funcionários da equipe de enfermagem, anteriormente com cinco técnicos por plantão, passou a contar com oito técnicos período diurno e sete técnicos período noturno.

Área Operacional	Categ.	2ª		3ª		4ª		5ª		6ª		Sábado		Domingo		Subtotal	
		Feira		Feira		Feira		Feira		Feira		M		N		Enf	TE
		M	N	M	N	M	N	M	N	M	N	M	N				
Classificação de Risco	ENF	1	1	1	1	1	1	1	1	1	1	1	1	1	1	14	
	TE																
Clínica Médica (medicação)	ENF																
	TE	4	4	4	4	4	4	4	4	4	4	4	4	4	3	3	54
Clínica Pediátrica (medicação)	ENF															0	
	TE	2	2	2	2	2	2	2	2	2	2	2	2	2	2	2	28
Emergência/Transferência	ENF	1	1	1	1	1	1	1	1	1	1	1	1	1	1	14	
	TE																0
Observação Adulto	ENF	1	1	1	1	1	1	1	1	1	1	1	1	1	1	14	
	TE	1	1	1	1	1	1	1	1	1	1	1	1	1	1	1	14
Observação Infantil	ENF																
	TE	1	1	1	1	1	1	1	1	1	1	1	1	1	1	1	14
Sutura/Curativo	ENF																
	TE																

- Foi elaborado um protocolo para atendimento em casos suspeitos de dengue, englobando desde a classificação de risco ao atendimento médico e posteriormente medicação. Após treinamento juntamente à Vigilância Epidemiológica, os casos suspeitos de dengue passaram a ter critérios especiais. Na triagem, já recebiam a classificação amarela (atendimento em 60 minutos) segundo Manchester. Todos os casos suspeitos eram notificados e encaminhados à Vigilância Epidemiológica.



Principais Ações - Março

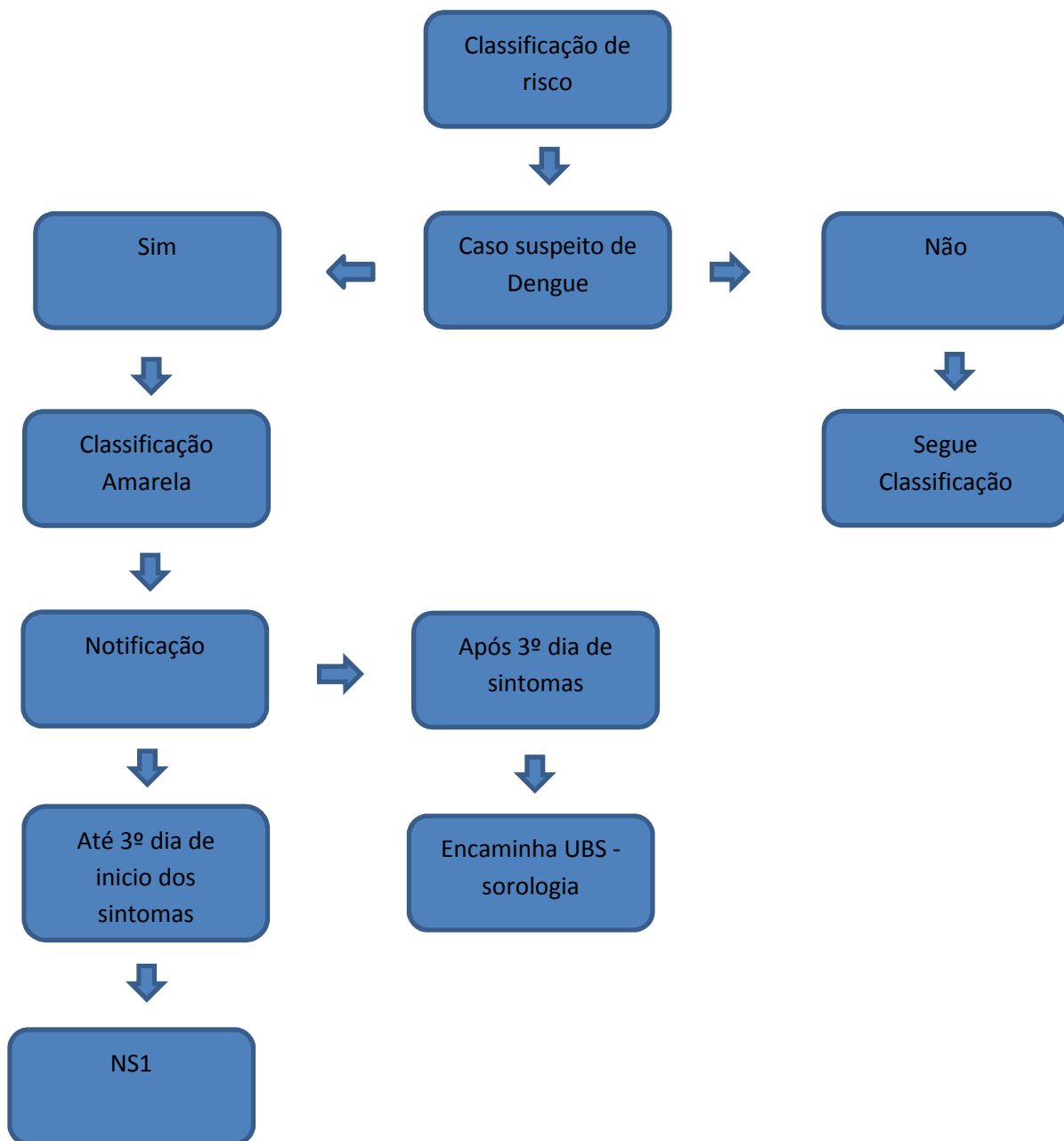



Principais Ações - Março

- Algumas patologias como diarreia aguda, tuberculose e conjuntivite receberam protocolos específicos. No caso específico da tuberculose, o paciente irá colher o exame na unidade e encaminharemos o mesmo ao hospital de referência. O paciente é então encaminhado à UBS para demais coletas e continuação do diagnóstico e/ou tratamento.
- Em treinamento junto a VE, assistente social e Responsável Técnica da unidade, elaboraram um fluxo para atendimento a pessoas vítimas de violência, negligência e casos de violência autoprovocada. Todos os enfermeiros supervisores da unidade passaram pelo treinamento, uma vez que eles são os responsáveis pela notificação do ocorrido.
- Realizada a dedetização de toda a unidade, parte interna e externa, além da limpeza da caixa d'água.
- Realizada a padronização das rotinas dos profissionais de enfermagem e normas da instituição, com participação dos enfermeiros da unidade.



Principais Ações - Abril

- Elaboração de um fluxo de atendimento aos pacientes que estão aguardando exames na unidade. Anteriormente, alguns pacientes eram de certa forma liberados para retorno após algumas horas para reavaliação com resultado de exames. Logo, após análise juntamente com coordenação médica, ficou-se estipulado que o paciente deve aguardar resultado de exames na unidade.
- Para não prejudicar o andamento da unidade e segurança para o paciente e equipe, foi padronizado horários de visita e troca de acompanhante. As visitas nos seguintes horários:

09h00min	às	10h00min
15h00min	às	16h00min
21h00min	às	22h00min

- As trocas de acompanhante são feitas em 03 horários: 07h00min, 13h00min e 19h00min.
- Instalamos quadro branco no posto de enfermagem da observação para facilitar a comunicação entre equipe médica e de enfermagem, e melhor visualização dos pacientes que estão recebendo cuidados. Colocamos ainda armários com divisórias para armazenar os prontuários.



Principais Ações - Mai

- Devido aumento da demanda de transporte de pacientes críticos, montamos mochilas de transporte, sendo uma com todos os materiais necessários para uma remoção com segurança, desde básica a suporte avançado e outra com medicamentos, otimizando tempo e espaço para a equipe. Ambas as mochilas, possuem planilhas de conferência diária para controle de estoque e validade.
- Comemoração do Dia do Enfermeiro com equipe de Drs. da Alegria e lanche para toda a equipe.



Principais Ações - Junho

- Digitalização do Raio X. Esta mudança trouxe benefícios em nível de UPA, como também contribuiu com a extinção do lixo radiológico de alta toxicidade.

- Inauguração do laboratório Biomed dentro da unidade, com agilidade e otimização de até **400%** no tempo dos resultados de exames, diagnóstico cedo e conduta adequada, resultando no melhor prognóstico ao nosso usuário.

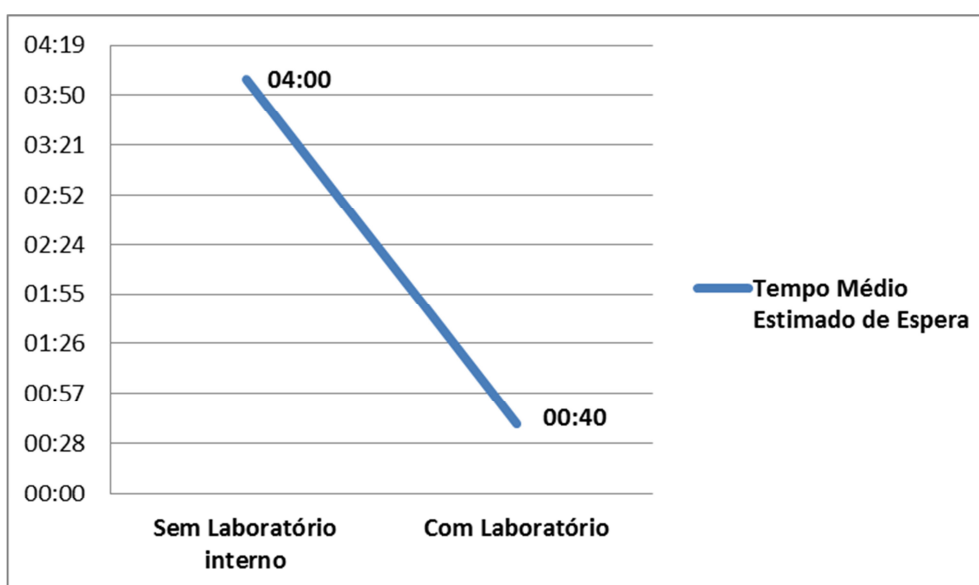

- O gráfico mostra que anteriormente os exames demoravam cerca de 4 horas para serem liberados, e com a Biomed este tempo varia de 20 a 40 minutos.

- Implantamos materiais para coleta de sangue a vácuo. Após treinamento com toda a equipe de enfermagem, diminuimos os acidentes com materiais biológicos.



Principais Ações – Julh à Dezembro

- Início do rodízio dos técnicos de enfermagem em todos os setores da instituição, para que todos tenham conhecimento do funcionamento dos setores.
- Elaboração de novo impresso da Sistematização da Assistência de Enfermagem – SAE e padronização da sua utilização. Estipula-se que todos os pacientes que irão permanecer em observação precisam ter aberta uma SAE e sua validade é de 24 horas, caso o paciente venha a permanecer na unidade.
- Treinamento da equipe de enfermagem para atendimento em caso de parada cardio respiratória – PCR com enfermeiro da Secretaria de Saúde.
- Formulação da Comissão de óbito e Comissão de Revisão de Prontuários pela Enfermeira RT.
- Eleição dos membros da Comissão de ética em enfermagem. Foi realizada uma votação entre todos os membros da equipe de enfermagem, conforme preconiza o COREN.
- Contratação dos serviços de remoções médicas Emercor, para remoções básicas e avançadas.
- Treinamento de todas as enfermeiras juntamente a Vigilância Epidemiológica para notificação de casos suspeitos e/ou confirmados de dengue online. Todos realizaram cadastro no SINAN.
- Elaborado pela Enfª RT e Vigilância Epidemiológica, um Protocolo para que a enfermeira solicite NS1 caso suspeite de dengue, mesmo antes que o médico solicite.
- Reformulação do impresso de avaliação de desempenho da unidade a ser aplicado na equipe de enfermagem.
- Cada plantão passa a ter um líder que ficará responsável para assuntos burocráticos relacionados ao plantão, a ser tratado diretamente com RT quando necessário. Haverá rodízio desta função mensalmente.
- Elaboração do protocolo para enfermeiros em caso de paciente com queixa de dor torácica.
- Início das férias dos funcionários. Contratação de ferista técnico e enfermeiro.